de prOvenaar

verschijnt tweewekelijks
jaarabonnement: € 10,00 / per post: € 25,00

3 januari 2012
jaargang 10, nr. 1

Verantwoordelijke uitgever:
de prOvenaar
p.a. Eekhoute 9, 8972 Proven

Redactie: Luc Cappoen, Wim Devooght, Dirk Goussey, Johan Malbrancke, Wim Top
Redactieadres en abonnementen: Eekhoute 9, 057 30 08 96, redactie@proven.be
Rekeningnummer: 979-0773116-31

Politie: 057 33 40 00
Brandweer: 100 of 112
Wachtdienst dokters: 057 30 01 49
Wachtdienst apotheek: 0900 10 500
Pastoor Ingelaere: 0472 77 01 22
Psychologe: Inge Vancauwenberghe, 0479 47 88 69

Kinesitherapie:
Annelies Decorte: 0478 23 35 98
Albert Dekersgieter: 0478 99 23 13
Annemie Baes: 0476 53 02 31
Patrick Deschrevel (ook pedicure): 057 40 00 11
Griet Busschaert: 0497 41 17 56

Thuisverpleging:
Cindy Berten: 0478 42 72 42
OLV Gasthuis: 0475 70 24 83
Wit-Gele Kruis: 057 33 31 16
Lutgart Wemaere: 0496 37 83 95
Lucie Soete: 0475 64 11 06
Wachtdienst tandarts: 0903 39 969

VOORUITBLIK

Ontvangen data van activiteiten vermelden we onmiddellijk in Vooruitblik, en herhalen we gedurende de laatste twee maanden, tenzij een artikel over de activiteit in die prOvenaar staat.

- za 7 januari: driekoningenfeest, OC De Croone om 15.30 u. Inschrijven t.e.m. do 5 januari
- vanaf ma 23 januari, 6 maandagen: sociale vaardigheidstraining. Info: 0479 47 88 69 of een-voud@telenet.be
- wo 25 januari: winkelbezoek aan Femina, 15.00 u. of 20.00 u., KVLV
- vr 2, za 3, zo 4 maart: frietkaarting, TSC
- za 10 maart: start Nobody-Streetbowlers

ONZE NIEUWJAARSBRIEF

Bij het bladeren door de voorbije 26 uitgaven van de prOvenaar, komen onze 'hopen' en 'wensen' naar boven.

We hopen op een goedgevulde VOORUITBLIK, met veel toffe, boeiende, vormende en ontspannende activiteiten in ons dorp. We wensen alle verenigingen en organisatoren een massale opkomst, zonder vandalisme en vechtpartijen.
We hopen op veel 'HARTELIJKE GELUKWENSEN' en weinig 'OPRECHTE DEELNEMING', behalve als die dateren uit 1962.
We hopen op veel 'GEVONDEN', weinig 'VERLOREN' en geen 'GESTOLEN'.
We wensen dat alle voetballers, petanquers, kaarters, vogelpikkers en vinken mogen winnen.
We hopen op veel knappe koppen in de O.
We hopen op weinig misverstanden, roddels en rechtzettingen, op weinig frustraties, maar op veel burgerzin en verdraagzaamheid.
En we hopen voor iedereen, maar vooral voor de bedelers van ons blad, dat het elke dinsdag waarop de prOvenaar verschijnt, mooi weer mag zijn.

Een prettig 2012 aan alle Provenaars!

de redactie

GEVONDEN

Twee sleutels aan een rood petje met Filiberke en Pekkie op. Informatie bij de redactie.

HET GEZICHT VAN PROVEN

2012 starten we met **Danica Six** in de O. Op het eind van dit jaar wordt ze 17.
Danica loopt school in de Heilige Familie te Ieper. Voor de laatste sfeerbeurs hielp ze met haar klasgenoten de zaal versieren.
In Poperinge volgt ze kick- en thaiboksen.
Ze is ook leidster bij Jong KLJ en tijdens de zomervakantie helpt ze met De Pleute. Het is overduidelijk dat ze graag kinderen ziet. Soms past ze 's avonds op kinderen.
Op 7 januari helpt ze ook het driekoningenfeest inrichten. Tekenen is ook een hobby, meestal zijn het illustraties.
Om wat extra zakgeld te hebben, dient ze tijdens de weekends op in 't Rozenhof.

HARTELIJKE GELUKWENSEN

Bij de geboorte van **Achiel en Marcel Vanrenterghem**, zoontjes van Bart en Nancy Goudeseune, geboren op 8 december.

EEN HAAS GENAAMD GUSTJE

Gustje is de huisvriend van adjudant-chef op rust **André Elslander**, die woont in een bescheiden huisje in de Couthoflaan 26. Geen huisvriend als een ander, want het gaat hier om een gedrilde haas. Na een lange militaire carrière, die startte op 16-jarige leeftijd als leerling aan de school voor 'kandidaat gegradueerden alle wapens' te Zedelgem en eindigde na 38 ½ jaar dienst te Altenrath (Duitsland), heeft André er een stevig handje van weg om zelfs een haas te temmen.
Op André's geroep komt Gustje aangelopen. Je zou voor minder, want telkens is de beloning een stuk brood, appel of maïs.

Benieuwd of Gustje na het jachtseizoen er niet het bijltje heeft bij neergelegd en of André er nog wat kan van genieten, misschien met een peloton nakomelingen.

Noël Sanders

START WERKEN VERKAVELING BIJ EEKHOUTE PROVEN

Aannemer Timotuin start op maandag 16 januari met grondwerken voor de aanleg van 4 nieuwe bouwkavels tussen de woonwijk Eekhoute, het voormalig OCMW-rusthuis Heilig Hart te Proven (al enkele jaren in gebruik als het Proveniershuis van De Lovie) en het nieuw aangelegde wachtbekken tussen Eekhoute en het OC De Croone.

Deze 4 kavels sluiten aan op één van de zijarmen van Eekhoute. Naast de verlenging van de openbare weg worden ook de nutsvoorzieningen en de openbare verlichting doorgetrokken. In de OCMW-raad van 12 januari zal beslist worden over de instelprijs voor de 4 kavels, waarna deze via een openbare procedure zullen te koop gesteld worden. Méér informatie bij Mark Paelinck, 057 33 33 00.

NIEUW INFOPUNT OCMW IN ROESBRUGGE

Om de dienstverlening van het OCMW op het platteland te verbeteren, werd Filip Dejaegher, maatschappelijk werker, als buurtwerker aangesteld. Naast zijn zitdag op woensdagvoormiddag in Poperinge, is Filip ook elke maandag van 14.00 u. tot 17.00 u. aanwezig in de bibliotheek in het OC Karel De Blauwer, P. Rubbrechtstraat 97 in Roesbrugge. Ook Provenaars kunnen er terecht met alle vragen over de buurt, de leefbaarheid in het dorp, het welzijn, individuele problemen ...

Contactgegevens:
- 057 34 65 04 (OCMW Poperinge)
- 057 33 81 18 (bibliotheek Roesbrugge)
- filip.dejaegher@ocmwpoperinge.be

... 7 6 5 4 3 2 1 GELUKKIGE NIEUWJAARSRECEPTIE

7 januari 2012 omstreeks 19 uur.
6 dagen na je eerste kater van dit jaar.
5 soorten drank.
4 -en wij graag met jou nieuwjaar.
3 soorten gratis hapjes.
2 zalen zijn er niet in Proven, dus heeft het plaats in De Croone.
1 euro voor alle dranken.

Hopelijk tot dan!
Het Feestcomité

KVLV

Woensdag 11 januari om 20.00 u. in OC De Croone komt Marina Osaer spreken over 'voeten'. De basisverzorging van je voeten: wat kun je zelf doen en wat doe je beter niet? Waar let je op bij de aankoop van nieuwe schoenen? Hoe zit het met crocs, sandalen, slippers ...?

OPHALING KERSTBOMEN

Op **vrijdag 6 januari** haalt de technische dienst de kerstbomen op in Proven. Ze vragen om een aantal richtlijnen te volgen:

→ kerstbomen moeten volledig ontdaan zijn van slingers, figuurtjes, kerstballen, bloempotten …

→ kerstbomen moeten voor 9.00 u. 's morgens aangevoerd worden op het marktplein, rechtover het gemeentehuis.

GRATIS DRINK

Alle aanwezigen op het **Nieuwjaarsconcert van De Volksvreugd** krijgen een glaasje cava in ruil voor hun toegangskaart. Samen klinken we dan op een muzikaal jaar! Het Nieuwjaarsconcert heeft plaats op **zondag 8 januari** om 16.00 u. in de Blasiuskerk van Krombeke. Kaarten voor dit concert bekom je tegen € 6,00 in voorverkoop bij de (bestuurs)leden van De Volksvreugd; aan de ingang betaal je € 8,00.

LOGIES MET ONTBIJT

Toneelkring T72 Krombeke brengt dit jaar de komedie 'Logies met ontbijt' van Konrad Hansen ten tonele in zaal Bampoele te Krombeke. De regie is in handen van André Schaubroeck. Verder spelen mee: Gino Demolder, Arlette Vermeersch, Bert Raman, Valerie De Doncker, Klodien Demolder, Hilde Vandemaele, Youri Vanthournout en Marc Vanstraeseele.

Speeldata:
zaterdag 28 januari om 20.00 u.
zondag 29 januari om 18.00 u.
vrijdag 3 februari om 20.00 u.
zondag 5 februari om 18.00 u.
zaterdag 11 februari om 20.00 u.
Inkom: € 7,00, kinderen < 12 jaar: € 5,00
GENUMMERDE KAARTEN!
Reservaties op het nummer 057 40 08 24 of via info@verzekeringenpyfferoen.be

OKRA

→ Kaarting
Op donderdag 22 december waren er 44 deelnemers.
Wonnen 3 partijen:

Michel Demolder	359 punten
Michel Vanhoucke	336
Paul Vandepitte	287
Gaston Desodt	277
Henriette Pattou	274
Nestor Nouwynck	175

EINDKLASSEMENT:

1.	Michel Demolder	24/3036
2.	Joel Vanneste	23/3375
3.	Denis Dever	23/3053
4.	Michel Vanhoucke	23/2942
5.	Trees Vandaele	22/3141
6.	Paula Dekiere	22/2737
7.	Elias Devos	22/2684
8.	Urbain Delerue	21/3023
9.	Hubert Deheegher	21/2873
10.	Gaston Desodt	21/2853

Volgende kaarting en kampioenviering: donderdag 12 januari.

→ Petanque
Op donderdag 29 december waren er 40 spelers.
Wonnen 3 partijen:
Jules Regheere, Willy Butaye, Nicole Berten, Gery Delanote en Joël Monkerhey.

EINDKLASSEMENT:

1.	Ivan Pillaert	46/783
2.	Roland Blondeel	41/704
3.	Johan Dessein	40/719
4.	Jules Regheere	39/763
5.	Denise Vandenbussche	39/716

Volgende speeldag: donderdag 5 januari.
Viering van de kampioen op donderdag 12 januari.

PMO-TANKSTATION VANDENBROUCKE

Naar aanleiding van ons volledig vernieuwd PMO-tankstation Vandenbroucke te Proven, kunt u genieten van extra hoge kortingen op alle producten aan de pomp en dit van vrijdag 13 t.e.m. zondag 15 januari. U ontvangt ook een geschenk bij uw tankbeurt op vrijdag 13 en zaterdagvoormiddag 14 januari. Wij hopen u te mogen verwelkomen!

Het PMO-team

SNEEUWTELEFOON

Elke bewoner moet in principe zijn stoep sneeuwvrij maken. Maar minder mobiele mensen kunnen dat niet altijd zelf. Het stadsbestuur start nu met het initiatief 'sneeuwtelefoon'. Dit geldt enkel voor gezinssituaties waarbij alle gezinsleden zorgbehoevend zijn of niet meer in staat zijn om fysieke arbeid te verrichten.

Om van de dienstverlening gebruik te maken, moet je je op voorhand registeren bij Alexander Tydtgat, dienst welzijn op het nummer 057 34 66 73 (vanaf 16 januari bereikbaar in het Sociaal Huis: 057 33 33 00). Pas als de registratie is goedgekeurd, kan je bij sneeuwval of ijzel de sneeuwtelefoon 057 34 62 98 opbellen. De technische dienst beantwoordt de oproepen elke werkdag.

Om misbruik te vermijden, wordt een tegemoetkoming van € 2,00 gevraagd. De bewoner van de woning waar het voetpad sneeuw- of ijsvrij wordt gemaakt, betaalt dit bedrag aan de 'sneeuwruimer'. Materiaal en strooizout zitten in de prijs inbegrepen.

HET GEHEUGEN

PROVEN

Binst het jaar 1910 zijn er in de kerk van Proven 46 kinderen gedoopt, 9 huwelijken ingezegend, 16.000 communiën uitgedeeld, 55 personen begraven waaronder 25 beneden de 1e communie en 30 meerderjarige personen.

Nieuwsblad van Yperen en van het Arrondissement, 07 januari 1911, p. 2

PROVEN

Binst het jaar 1912 zijn er in Proven 51 geboorten, 8 huwelijken en 31 sterfgevallen geweest.
Onder de afgestorvene personen zijn er 21 meerderjarigen en 13 kinders.
Er zijn 20 300 communiën uitgedeeld geweest.

Het Ypersche Volk, 11 januari 1913, p.
www.historischekranten.be

Ivan Top: we zien hier nogmaals de bevestiging dat er veel kindersterfte was in die tijd. We vonden terug dat er in het jaar tussen deze overzichten, in 1911 dus, 33 overlijdens waren in Proven, waarvan 14 kinderen beneden de 12 jaar.

VOLGENDE EDITIE VAN de prOvenaar

Nieuwe berichten of data bestemd voor de volgende editie van de prOvenaar, bezorg je op het redactieadres, ten laatste op **zaterdag 14 januari om 19.00 u.**
Je foto (met tekst) voor de O van de prOvenaar kun je te allen tijde bezorgen op hetzelfde adres.

de prOvenaar

verschijnt tweewekelijks
jaarabonnement: € **10,00 / per post: € 25,00**

17 januari 2012
jaargang 10, nr. 2

Verantwoordelijke uitgever:
de prOvenaar
p.a. Eekhoute 9, 8972 Proven

Redactie: Luc Cappoen, Wim Devooght, Dirk Goussey, Johan Malbrancke, Wim Top
Redactieadres en abonnementen: Eekhoute 9, 057 30 08 96, redactie@proven.be
Rekeningnummer: 979-0773116-31

Politie: 057 33 40 00
Brandweer: 100 of 112
Wachtdienst dokters: 057 30 01 49
Wachtdienst apotheek: 0900 10 500
Pastoor Ingelaere: 0472 77 01 22
Psychologe: Inge Vancauwenberghe, 0479 47 88 69

Kinesitherapie:
Annelies Decorte: 0478 23 35 98
Albert Dekersgieter: 0478 99 23 13
Annemie Baes: 0476 53 02 31
Patrick Deschrevel (ook pedicure): 057 40 00 11
Griet Busschaert: 0497 41 17 56

Thuisverpleging:
Cindy Berten: 0478 42 72 42
OLV Gasthuis: 0475 70 24 83
Wit-Gele Kruis: 057 33 31 16
Lutgart Wemaere: 0496 37 83 95
Lucie Soete: 0475 64 11 06
Wachtdienst tandarts: 0903 39 969

VOORUITBLIK

Ontvangen data van activiteiten vermelden we onmiddellijk in Vooruitblik, en herhalen we gedurende de laatste twee maanden, tenzij een artikel over de activiteit in die prOvenaar staat.

- vanaf ma 23 januari, 6 maandagen: sociale vaardigheidstraining. Info: 0479 47 88 69 of een-voud@telenet.be
- zo 19 februari: Eetfestijn VBS De Kastanje, gasthof 't Rozenhof
- ma 20 februari: muzikaal kindertheater Kat & Kwaad, 14.30 u., OC de Croone, Gezinsbond
- zo 26 februari: Kippenfestijn De Volksvreugd, 12.00 u., OC De Croone
- vr 2, za 3, zo 4 maart: frietkaarting, TSC
- za 10 maart: start Nobody-Streetbowlers
- za 17 maart: maaltijd t.v.v. verbroedering met Obterre, 19.30 u., De Croone
- vr 24 t.e.m. zo 26 augustus: 40 jaar verbroedering in Obterre

NIEUWE KLEUTERKLAS

Juf Liliane en juf Brigitte konden al tijdens de kerstvakantie hun nieuwjaarsgeschenk uitpakken. Na zes maand is de nieuwe kleuterklas af. Het werd een heel ruim en luchtig lokaal. Een afzonderlijk sanitair blok zorgt voor hedendaags comfort. Er werd noch tijd noch energie gespaard.
De inrichting van het nieuwe klaslokaal heeft als doel het actief leren te stimuleren. Weet dat jonge kinderen een onuitputtelijke drang tot experimenteren hebben. Voor de definitieve schikking wachten we nog op een levering.
9 januari was voor de peuters en kleuters een feestelijke dag. Hierbij willen we iedereen danken die de laatste jaren onze acties ten voordele van de school steunde. Jouw bijdrage maakte de inrichting en aankleding van het nieuw klaslokaal mogelijk.

KVLV

Woensdag 25 januari: winkelbezoek aan lingerie Femina. Griet geeft ons uitleg over de juiste lingerie. Inschrijven voor 20 januari bij Veerle op het nummer 057 30 15 71 met je keuze: om 15.00 u. of om 20.00 u.

We verzamelen bij De Croone.

HET GEZICHT VAN PROVEN

Paul Coene wordt op 22 januari 66 jaar.
Hij woonde in zijn jonge jaren op een boerderij. Hij verhuisde naar Watou en boerde er 30 jaar lang met hart en ziel. De roots in Proven brachten hem terug naar het Provenplein, waar hij zich helemaal thuis voelt.
Maandelijks doet Paul 5 kaartingen, dit is dan ook zijn grootste hobby. De kaarting van OKRA Proven is niet ver, maar hij neemt steeds zijn kaartmaat mee met de auto. Samen gaan ze dan ook naar de 4 andere kaartingen.

Er verandert veel in de omstreken. Daarom gaat Paul veel op pad met de fiets of met de auto, om alle veranderingen van dichtbij te zien.

TSC PROVEN

Miniemen - Ploegsteert	**1** - 1
Knapen - Brielen	**1** - 2
Dikkebus - **Reserven**	3 - **2**
Geluveld - **Seniores**	0 - **3**

DRIEKONINGEN

Zaterdag 7 januari waren er opnieuw een 45-tal enthousiaste kinderen die meedongen naar de titel van koning of koningin.
Voor de tweede maal mocht **Maxim Pecqueux** als kleuter het kroontje op zijn hoofd plaatsen. **Ciete Douchy** uit het 1ste en **Bram Boury** uit het 5de leerjaar waren de andere gekroonden. Een huifkar was er niet, maar de brandweer nam de allerkleinsten mee.

Dank aan iedereen om er een geslaagde namiddag van te maken.

LANDELIJKE GILDE

We zetten het nieuwe jaar feestelijk in met een nieuwe versie van onze Nieuwjaarsreceptie op **zaterdag 21 januari** vanaf 19.30 u. in O.C. De Croone.
Deze receptie wordt gesponsord door de lokale middenstand en we zullen genieten van schuimwijn, bier, hartige en zoete hapjes tot in de late (vroege) uurtjes! Iedereen is welkom en kan kennismaken met onze landelijke beweging.
Niet-leden betalen € 5,00.

NIEUW IN PROVEN: QUALIET

Qualiet is een firma die 57 jaar bestaat. Zij willen de speciaalzaken in de dorpen een hart onder de riem steken. De klant kan bij deze zaken punten sparen. Bij aankoop van € 1,00 krijg je een punt. Na 600 punten krijg je een waardebon van € 5,00 opgestuurd. Je kan ook sparen tot € 10,00, € 15,00 … Hoe lang je spaart, kies je zelf. Deze bon kan je dan gebruiken in alle zaken die meewerken met het systeem. Driemaandelijks wordt een wedstrijd georganiseerd waarbij de klant een mooie prijs kan winnen. In Proven zijn Kris Vanbecelaere (Sako) en Romina Worm (haarkapster) hiermee gestart.
Iedere klant krijgt een qualiet-kaart die je kan gebruiken bij je aankopen. De mensen met een OKRA-kaart zijn automatisch aangesloten op het systeem.
Indien nog handelaars deze actie volgen, melden zij dit zelf ten gepaste tijde. Voor meer uitleg kan je steeds terecht bij de handelaars.

BLANKENBERGE

Toneelgroep 'In deugd en vreugd' Vlamertinge gaat op 17 februari in première met 'Blankenberge' van Tom Lanoye. De regie is in handen van Frank Verdru. Verder spelen mee: Patrick Heyte, Marleen Oreel, Björn Vanacker, Freddy Deberdt, Nancy Vermeulen, Petra Truant, Provenaar **Chris Vandenberghe** en Pieter Clauw.
Speeldata: 17, 18, 20, 22, 24 en 25 februari telkens om 20.00 u.
Kaarten kun je reserveren voor € 7,00 op de nummers 057 20 47 28 en 0472 63 25 16 of via info@indeugdenvreugd.be.

BALLONWEDSTRIJD EEKHOUTE

Tijdens de Eekhoutefeesten 2011 was er een ballonwedstrijd. De ballonnen vlogen richting Frankrijk. De verste afstand haalde 159 km, Compiègne, en de dichtste 0,02 km, tot op het speelplein.
Het laatste kaartje kwam toe op 3 januari 2012.
De winnaars krijgen binnenkort hun prijs. Dank aan alle handelaars die ons steunden.

1. Kenny Seghers	159 km
2. Mandy Vermeulen	76 km
3. Maddy Priem	63 km
4. Lindsay Laseure	53 km
5. Arne Couttouw	52 km
6. Daniël Plyson	49,7 km
7. Nadine Verdonck	49 km
8. Thijs Top	47,3 km
9. Gregory Plamon	47 km
10. Raf Lamaire	45,6 km
11. Ritchie Worm	45,3 km
12. Gino Laseure	45 km
13. Luc Regheere	41 km
14. Joran Sergie	40 km
15. Idris Parreyn	31 km
16. Bieke Vandevelde	30 km
17. Maaike Vandevelde	29,7 km
18. Frans Vandevelde	0,8 km
19. Carine Dever	0,05km
20. Demeulenaere Keith	0,02km

OKRA

→ Petanque
Op donderdag 5 januari waren er 44 spelers.

Wonnen 3 partijen:
André Soenen, Gerarda Regheere, Jacques Decrock, Valère Thery, Joël Monkerhey, Simonne Cauwelier, Jules Regheere, Pol Verslype en Hilda Depeser.

Volgende speeldag: donderdag 19 januari.

SOCIAAL HUIS POPERINGE

De voornaamste diensten op het vlak van welzijn, wonen en werk zijn voor de burger beschikbaar in het Sociaal Huis Poperinge, Veurnestraat 22.
De PWA en de diensten van het OCMW (sociale dienst, thuiszorgdiensten, financiële dienst, secretariaat en personeelsdienst) zijn bereikbaar op dit adres, alsook de VDAB, de Werkwinkel, Habito (de intergemeentelijke huisvestingsdienst van Poperinge, Heuvelland en Vleteren) en de dienst Welzijn van de stad Poperinge (dhr. Alexander Tydtgat).
T-Interim heeft 2 zitdagen in het sociaal huis, telkens op dinsdag- en vrijdagvoormiddag. Vanaf begin februari zullen de zitdagen van volgende organisaties ook verhuizen naar het sociaal huis: Boerenbond West-Vlaanderen, Bouwmaatschappij De Mandel, FOD sociale zekerheid – Personen met een handicap, Hulpkas voor ziekte- en invaliditeits-verzekering, Rijksdienst voor Pensioenen en het Rijksinstituut voor de sociale verzekeringen der zelfstandigen.
Op zaterdag 4 februari is een opendeurdag voorzien. Elke Poperingenaar kan dan tussen 14.00 u. en 18.00 u. een kijkje komen nemen in de nieuwbouw.

VORMSELCATECHESE

→ voor groep 1 op zaterdag 21 januari bij Sabine thuis van 15.00 u. tot 16.30 u.
Groep 1 = Emma, Paulien, Lana, Anaïs, Rachel, Robby, Nick, Leonie, Esther, Kyana, Hadelijn en Lore.
→ voor groep 2 op zaterdag 28 januari bij Sabine thuis van 15.00 u. tot 16.30 u.
Groep 2 = Marijn, Thomas, Alana, Elke, Tine, Wesley, Britney, Jonathan, Bryan, Tybo en Jarne.

EINDEJAARSACTIE UNIZO

De winnende nummers van de eindejaarsactie zijn bekend. Het hoofdnummer blijft geldig tot eind januari, vanaf februari is het reservenummer tussen haakjes ook geldig.

→ Hoofdprijzen

Lot	Reserve	prijs	Lot	Reserve	prijs
23133	45580	**€ 500**	53707	49708	**€ 100**
53289	45747	**€ 100**	16752	37025	**€ 100**
69226	63724	**€ 100**	65341	73272	**€ 100**
28272	19190	**€ 100**	17950	14075	**€ 100**
77180	83451	**€ 100**			

→ Au Petit Jardin
74014(70368), 73626(69875), 74099(74994), 71928(72419), 73820(74039), 73570(72852), 69706(70139), 72866(73365), 71593(74168), 74718(73619), 72925(72373), 70868(72060), 69147(71682), 73879(73979)

→ Bokado
63725(63590), 63842(63989)

→ Café De Bascule
61749(61759), 61784(61910)

→ Doe-het-zelf Devos
91779(91208), 91746(91946), 91062(91093), 66876(65582), 68555(68510), 65680(66737), 65606(66207), 68213(66377), 67220(67882), 65253(66352), 67201(66820), 67494(67236)

→ Rita Ganne
61230(61417), 61098(61282)

→ Hairdesign Ronny
96294(96484), 62562(62832), 96034(96473), 62646(62766), 90107(90400), 90265(90414)

→ Raf Lamaire
60937(60776), 60593(60614)

→ Mi-Sento Lieve Lagache
60257(60107), 60166(60280), 60136(60007), 60480(60088)

→ Petraver
62346(62451), 62197(62400), 90828(90851), 90557(90732), 64836(64920), 64518(64589)

→ Schoonheidsinstituut Valerie
63286(63178), 63340(63496)

→ Romina Worm
64419(64461), 64393(64430)

→Zuivelhandel Devooght
40945(39958), 41769(41437), 40303(41976), 40131(40546), 43620(42565), 39813(39555), 40049(44639), 43541(43979), 40227(39931), 43298(39535), 43818(43704), 41990(41748), 44935(39850), 40499(40833), 44726(43117), 43758(43917), 40936(44181), 42479(44702), 41839(43896), 44567(40562)

ST.- ELOOI: VOGELPIK

→ maandelijkse uitslag
Vrouwen

1. Martine Temperville	734 punten
2. Sofie Gruwez	685 punten
3. Valerie Viane	674 punten

Mannen

1. Davy Borra	892 punten
2. Marc Declerck	796 punten
3. Kristof Top	794 punten

→ klassement
Vrouwen

1. Martine Temperville	6173 punten
2. Valerie Viane	5964 punten
3. Lore Couttouw	5041 punten

Mannen

1. Kristof Top	8164 punten
2. Marc Declerck	7244 punten
3. Wim Declerck	7079 punten

De laatste smijting van het seizoen vindt plaats op 10 en 11 februari. De maaltijd is op zondag 12 februari 's middags.

HET GEHEUGEN

KANTOOR
van den
Notaris FEYS te Proven.

1° DINSDAG 30n, WOENSDAG 31n MEI 1876, telkens om 9 uren 's morgens te beginnen; ten sterfhuize van den eerweerdigen heer BERNARD LANDUYT, overleden pastor te Proven,

aanzienelijke koopdag
van
HUISRAAD,
ZILVERWERK, WIJNEN,
GROOTE BIBLIOTHEEK
van geestelijke en andere Boekwerken, alsook van eene groote hoeveelheid zeer schoon gezaagd droog Hout, bestaande in zware en dikke eiken, olmen stukken, balken, planken enz., dienstig voor alle constructien.

Journal d'Ypres, Organe Catholique de l'Arrondissement, 24 mei 1876, p. 3.
http://www.historischekranten.be

Ivan Top: Pastoor Landuyt overleed in Proven op 12 mei 1876.
Het was onder zijn herderschap, maar vooral door de acties en bezieling van kapelaan Delancker dat de katholieken de overwinning behaalden in de gemeenteraadsverkiezing van 1872, waardoor Baron Mazeman zijn burgemeesterschap verloor.

VOLGENDE EDITIE VAN de prOvenaar

Nieuwe berichten of data bestemd voor de volgende editie van de prOvenaar, bezorg je op het redactieadres, ten laatste op **zaterdag 28 januari om 19.00 u.**
Je foto (met tekst) voor de O van de prOvenaar kun je te allen tijde bezorgen op hetzelfde adres.

de prOvenaar

verschijnt tweewekelijks
jaarabonnement: € 10,00 / per post: € 25,00

31 januari 2012
jaargang 10, nr. 3

Verantwoordelijke uitgever:
de prOvenaar
p.a. Eekhoute 9, 8972 Proven

Redactie: Luc Cappoen, Wim Devooght, Dirk Goussey, Johan Malbrancke, Wim Top
Redactieadres en abonnementen: Eekhoute 9, 057 30 08 96, redactie@proven.be
Rekeningnummer: 979-0773116-31

Politie: 057 33 40 00
Brandweer: 100 of 112
Wachtdienst dokters: 057 30 01 49
Wachtdienst apotheek: 0900 10 500
Pastoor Ingelaere: 0472 77 01 22
Psychologe: Inge Vancauwenberghe, 0479 47 88 69

Kinesitherapie:
Annelies Decorte: 0478 23 35 98
Albert Dekersgieter: 0478 99 23 13
Annemie Baes: 0476 53 02 31
Patrick Deschrevel (ook pedicure): 057 40 00 11
Griet Busschaert: 0497 41 17 56

Thuisverpleging:
Cindy Berten: 0478 42 72 42
OLV Gasthuis: 0475 70 24 83
Wit-Gele Kruis: 057 33 31 16
Lutgart Wemaere: 0496 37 83 95
Lucie Soete: 0475 64 11 06
Wachtdienst tandarts: 0903 39 969

VOORUITBLIK

Ontvangen data van activiteiten vermelden we onmiddellijk in Vooruitblik, en herhalen we gedurende de laatste twee maanden, tenzij een artikel over de activiteit in die prOvenaar staat.

- vr 10 februari om 20.00 u.: 'Werking van de maan in plant en tuin' door Rita Vandenberghe, zaal Witsoone, Volkstuin Krombeke
- vr 2, za 3, zo 4 maart: frietkaarting, TSC
- za 10 maart: start Nobody-Streetbowlers
- za 17 maart: maaltijd t.v.v. verbroedering met Obterre, 19.30 u., De Croone

HARTELIJKE GELUKWENSEN

Bij de geboorte van **Stan Lelieur**, zoontje van Bart en Annelies Decorte. Stan werd geboren op 5 januari.

OPRECHTE DEELNEMING

Bij het overlijden van **Nico Pareyn**, zoon van Karine Algoet en Guido Pareyn. Nico werd geboren op 21 juni 1988 en overleed op maandag 16 januari.

GEZINSBOND: KINDERTHEATER

Op uitnodiging van Gezinsbond Proven en met steun van het provinciebestuur en Stad Poperinge brengt muzikaal kindertheater Kat & Kwaad hun familievoorstelling 'In Noot'. Het wordt een afwisseling van grappige sketches en Nederlandstalige live gebrachte popmuziek. Het hoofdpersonage Toon beleeft de spannendste avonturen op vreemde planeten, ontmoet zijn helden, wordt schoolziek en komt in contact met andere culturen.
Ook benieuwd naar deze mix van toneel en muziek?
De voorstelling vindt plaats op maandag 20 februari om 14.30 u. in OC de Croone.
Kaarten voor leden kosten € 3,00 in voorverkoop en € 3,50 aan de deur en zijn te verkrijgen bij Anja Goethals (apotheek Proven) of bij Rita Maes.
Niet leden betalen € 4,00 in voorverkoop en € 4,50 aan de deur.

HET GEZICHT VAN PROVEN

Kathy Mernhout en **Johan Slos** wonen samen met hun 23 maand oude zoontje **Viggo** in hun pas verbouwde woning in de Blokweg.
Papa Johan werkt reeds 7 jaar als vrachtwagenbestuurder bij Fourage en Transport Dewulf te Ieper, waar hij dagelijks regio Parijs aandoet met zijn DAF 460 XF met een walking-floor lossysteem.
Door deze drukke job blijft er echter weinig tijd over voor een hobby en besteedt hij de rest van de tijd aan zijn prille gezin, dat weldra nog uitgebreid wordt met een broertje of zusje voor kleine Viggo, en aan het afwerken van het huis.
Mama Kathy werkt reeds 4 jaar in het stedelijk zwembad 'De Kouter' te Poperinge waar ze instaat voor het dagelijkse onderhoud.
Na de uurtjes heeft ze thuis de handen vol met de huishoudelijke taken, met ukkepuk Viggo en met de dikke buik. Kathy heeft vooral interesse in het inrichten en decoreren van hun huisje, waarmee ze nog een tijdje zoet zal zijn.
Zo heeft kleine Viggo al een prachtige aap-muurschilderij boven z'n bedje en slaapt hij nooit meer alleen.

KIPPENFESTIJN DE VOLKSVREUGD

Koninklijke Harmonie 'De Volksvreugd' Proven nodigt je uit op haar Kippenfestijn op zondag 26 februari in OC De Croone.

Vanaf 12.00 u. serveren we kip met frieten en groenten. Je kunt reeds komen aanzitten vanaf 11.30 u. en rustig van een aperitiefje genieten.
Wil je maaltijd tijdig bestellen bij de leden en bestuursleden van De Volksvreugd. Volwassenen betalen € 13,00 en kinderen € 7,00. De laatste bestellingen worden verwacht vóór woensdag 22 februari bij secretaris Marc Debergh, Eekhoute 14 of telefonisch op 057 30 12 67.

Iedereen welkom!

CARNAVALFUIF NOBODY

Op vrijdag 10 februari is er een grandioze carnavalfuif in Nobody.
Ambiance verzekerd!

EETFESTIJN DE KASTANJE

In de Vrije Basisschool 'De Kastanje' werd in het voorbije half jaar druk gebouwd. Op 1 juli 2011 werd gestart met de bouw van een nieuwe kleuterklas.

Ondertussen namen de jongste kleuters reeds hun intrek in het ruime lokaal dat voorzien is van grote glaspartijen, vloerverwarming, permanente ventilatie en aangepast sanitair. Om alle kleuters in eigentijdse lokalen te ontvangen, moeten nog twee oude klassen gerenoveerd worden. Het jaarlijks eetfestijn helpt de bijdrage van de school in de kosten te voorzien.

We nodigen iedereen uit om op een aangename manier zijn steentje bij te dragen door op zondag 19 februari te komen aanschuiven in gasthof 't Rozenhof. Daar serveren we een buffet met kalkoenkarbonaden, verse groenten en frieten voor de volwassenen of ook worst met appelmoes voor de kinderen. Je kunt er ook nog van een dessert genieten.

Je kan aanschuiven om 11.00 u. of om 12.30 u. Reserveren is noodzakelijk en kan telefonisch op 057 30 05 33 tijdens de kantooruren.

Iedereen is van harte welkom!

KVLV

Donderdag 9 februari is er om 19.30 u. kookles in De Croone.
Ria kookt voor ons 'verleidelijk vis'.
Vergeet je proefgerei niet!

VORMSELVOORBEREIDING

Op zaterdag 4 februari om 15.30 u. vindt de voorbereiding op het vormsel in de kerk plaats. Welkom aan de supporters om 16.50 u.
Supporters helpen met de vormelingen bij het aanwijzen op de blaadjes, geven een signaal als er verwacht wordt dat ze rechtstaan, naar de offerande gaan, te communie gaan ... Zo kunnen de vormelingen de eucharistieviering beter meevolgen. Voor de catechisten is dit een dankbare hulp.
Zaterdag 11 februari om 17.00 u is de naamopgave en instapviering voor alle toekomstige eerste communicanten en vormelingen. Welkom aan ouders, supporters en sympathisanten.

OKRA

→ Kaarting
Er waren 68 deelnemers op 12 januari.
Wonnen 3 partijen:
Germaine Dejonckheere (256 punten), Margarita Cluyse (249), Norbert Debeer (236), Ivan Pillaert (234), Jozef Lampaert (220), Erna Versavel (217) en Gaston Desodt (215).

Er waren 48 deelnemers op 26 januari.
Wonnen 3 partijen:

Henri Capoen	375 punten
Willem Vantomme	367 punten
Jozef Lampaert	323 punten
Maurice Delanote	267 punten
Cecile Vanacker	243 punten

De volgende kaarting is op 9 februari.

→ Petanque
Er waren 44 spelers op 19 januari.
Monique Samyn, André Soenen, Paul Catrycke, Johan Dessein, Andrea Devooght, Jacques Decrock, Denise Catrycke, Leopold Verslype, Rogette Devos, Firmin Decoene, Eugène Demuynck, Marianne Sonneville en Jules Regheere wonnen 3 partijen.

De volgende petanquenamiddag heeft plaats op 2 februari.

HET GEHEUGEN

Genoteerd door Ivan Top

EEN WARE ONTDEKKING

Enige tijd geleden kreeg ik een mail van een zekere Frank Liefooghe, waarin hij me meldde dat er in Proven een grafsteen zou zijn van een van zijn voorvaderen, achteraan in de kerk aan de rechterkant. Hij stuurde mij ook een foto van die grafsteen.
Aangezien ik de kerk toch goed ken, betwijfelde ik dit en ik antwoordde hem dit ook. Hij hield echter voet bij stuk en bracht me in contact met zijn kozijn Willy Liefooghe, de man die de foto maakte. Deze bevestigde dat hij in de kerk was geweest bij een bezoek aan de streek, vermoedelijk in het jaar 1997.
Toen zij de kerk wilden verlaten, is zijn zoon Jan op zijn stappen teruggekeerd en heeft hij in het rechterzijkoor iets gezien. De vloer was volgens hem voor een deel met stof bedekt, waarschijnlijk door werken. Toen ze het stof verwijderd hadden, konden ze de tekst op de grafsteen duidelijk lezen en hebben ze er een foto van genomen.
Na deze uitleg ging er bij mij een licht op. Omdat daar vroeger het altaar van St.-Victor geplaatst was, is er in de laatste 120 jaar niets kunnen gebeuren aan die vloer en zo kon het zijn dat er daar een grafsteen bewaard is gebleven.

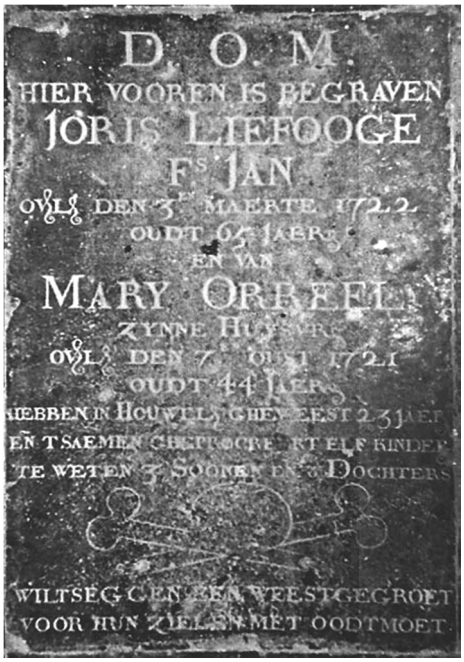

D.O.M.
HIER VOOREN IS BEGRAVEN
JORIS LIEFOOGE
F.S JAN
OV§L§ DEN 3EN MAERTE 1722
OUDT 65 JAER
EN VAN
MARY ORREEL
ZYNNE HUYSVRE
OV§L§ DEN 7EN OUST 1721
OUDT 44 JAER
HEBBEN IN HOUWEL§ GHEWEEST 23 JAER
EN T SAEMEN GHEPROCREERT ELF KINDER
TE WETEN 3 SOONEN EN 8 DOCHTERS

WILTSEGGEN EEN WEESTGEGROET
VOOR HUN ZIELEN MET OODTMOET

Onder het beheer van pastoor Ollivier is er op die plaats echter een nieuwe verwarming geplaatst, achter een nieuwe houten wandbekleding.
Ik kon mijn nieuwsgierigheid niet meer bedwingen en vroeg aan Jan Dedecker om samen eens te onderzoeken of daar nog iets te zien zou zijn.
Aan de rechterkant kon ik onder de huidige brander van de centrale verwarming doorkruipen. Ik wilde weten of het mogelijk was om te kijken onder de grote ventilator die centraal is opgesteld en er bleek onder de installatie nog een tiental cm vrije ruimte te zijn. Met de hulp een zaklamp kon ik daar, dik onder het stof, die fameuze grafsteen ontdekken.
Het begraven in de kerk nam een einde in de Oostenrijkse tijd. Jozef II verbood het begraven van 'rijke stinkers' in de kerk. Men zegt wel dat de betiteling van 'rijke stinkers' niet pejoratief bedoeld was, maar het waren in ieder geval de welstellenden die konden betalen om in de kerk begraven te worden. De kerkvloer verzakte wel eens na de begrafenis van de rijke burgers in de kerk, zodat er zich dan een ondragelijke lijkengeur verspreidde in de kerk. Vandaar 'rijke stinkers'.
In vroegere opzoekingen vond ik Andreas Garmijn in het koor begraven, een aantal proosten van Beauregard (de proostdijhoeve), en verder in fundaties en betalingen van begrafenisrechten nog enkele andere personen.
Een eigenaardigheid die ik vond, is dat Louis Joseph Mazeman, gestorven op 26 juni 1790, dus na de verordening van Jozef II, toch nog begraven werd in de kerk vóór het hoofdaltaar. Zijn vader, overleden op 9 december van hetzelfde jaar, werd als eerste van de familie Mazeman begraven in de familiekelder - thans nog bestaande - aan de rechterzijde van de ingang van de kerk.
De grafsteen van Liefooghe is naar mijn weten nog de enige grafsteen die in de Provense kerk is bewaard gebleven.

Wie was nu die Joris Liefooghe?
In de volkstelling van 1696 staat hij nog niet vermeld als inwoner van Proven.
Ik heb gevonden dat zijn zoon Damianus koster was in Stavele.
Zijn kleinzoon Pieter Johannes Liefooghe kwam als koster en onderwijzer naar Proven in 1755 en is hier op hoge leeftijd gestorven.
Het is dus heel goed mogelijk dat Joris hier in Proven ook koster is geweest. Heel rijk zal hij niet geweest zijn, gezien hij met een kleine grafsteen in een zijkoor begraven werd.
Wat de afstammelingen van Pieter Johannes betreft, is er eerst een zoon: Antoon Frans Albert, die als organist genoteerd staat en later als schrijver. Hij was een zekere tijd secretaris van Proven en nadien griffier van de vrederechter in Roesbrugge.
Een dochter, Marie Clara, trouwde met J.B. Garmijn, die de uitbater was van 'De Barriere'. In 1816 trouwde daar J. B. Lemahieu in met hun dochter R.C. Garmijn en dit is de stamvader van de Lemahieu's die de uitbaters bleven van deze herberg tot die na Madeleine Lemahieu (weduwe Albert Deprey, intussen meer dan 90 jaar) afgebroken werd.
Een andere zoon van Damianus Liefooghe was Joannes Franciscus.
Het is een kleinzoon van hem, Seraphinus, die naar Proven kwam en de uitbater werd van St.-Sebastiaan (nu 'n Tram).
Hij kwam ook van Stavele en trouwde hier in een tweede huwelijk met Barbara Bossuwe. Drie generaties zouden hier blijven: Seraphin, René en Felix als laatste.
René trouwde met M. T. Dever (familie van Cyriel) en Felix met Ludovica Decrock (een tante van Denise Decrock).
Het is een kleinzoon van Felix die de grafsteen ontdekte (Jan, de zoon van Willy).

Jan Liefooghe, die in Pepingen woont en een kleinzoon is van René (zoon van Remi), kwam op zaterdag op 6 augustus 2011 ook kennis nemen van de grafsteen. Ik gaf hem een handborstel om alles af te stoffen en een plastiek om onder de verwarming door te kruipen en zo maakte hij kennis, heel dicht tegen de grond, met zijn voorouders van een achttal generaties terug.

VOLGENDE EDITIE VAN de prOvenaar

Nieuwe berichten of data bestemd voor de volgende editie van de prOvenaar, bezorg je op het redactieadres, ten laatste op **zaterdag 11 februari om 19.00 u.**

de prOvenaar

verschijnt tweewekelijks
jaarabonnement: € 10,00 / per post: € 25,00

14 februari 2012
jaargang 10, nr. 4

Verantwoordelijke uitgever:
de prOvenaar
p.a. Eekhoute 9, 8972 Proven

Redactie: Luc Cappoen, Wim Devooght, Dirk Goussey, Johan Malbrancke, Wim Top
Redactieadres en abonnementen: Eekhoute 9, 057 30 08 96, redactie@proven.be
Rekeningnummer: 979-0773116-31

Politie: 057 33 40 00
Brandweer: 100 of 112
Wachtdienst dokters: 057 30 01 49
Wachtdienst apotheek: 0900 10 500
Pastoor Ingelaere: 0472 77 01 22
Psychologe: Inge Vancauwenberghe, 0479 47 88 69

Kinesitherapie:
Annelies Decorte: 0478 23 35 98
Albert Dekersgieter: 0478 99 23 13
Annemie Baes: 0476 53 02 31
Patrick Deschrevel (ook pedicure): 057 40 00 11
Griet Busschaert: 0497 41 17 56

Thuisverpleging:
Cindy Berten: 0478 42 72 42
OLV Gasthuis: 0475 70 24 83
Wit-Gele Kruis: 057 33 31 16
Lutgart Wemaere: 0496 37 83 95
Lucie Soete: 0475 64 11 06
Wachtdienst tandarts: 0903 39 969

VOORUITBLIK

Ontvangen data van activiteiten vermelden we onmiddellijk in Vooruitblik, en herhalen we gedurende de laatste twee maanden, tenzij een artikel over de activiteit in die prOvenaar staat.

- vr 2 maart: Koffiestop, De Kastanje
- vr 2, za 3, zo 4 maart: frietkaarting, TSC
- zo 4 maart: daguitstap naar Veurne en omstreken, Landelijke Gilde
- za 10 maart: start Nobody-Streetbowlers
- di 13 maart: bewonersplatform, 20.00 u., De Croone
- za 17 maart: maaltijd t.v.v. verbroedering met Obterre, 19.30 u., De Croone
- do 22 maart: Walk for water, De Kastanje
- za 21 april: cowboysteak, feestcomité
- za 26 mei: quiz, feestcomité

HARTELIJKE GELUKWENSEN

Bij de geboorte van **Maxim Denecker**, zoontje van Mike en Charlotte Strijkers. Maxim werd geboren op 26 januari.

DE CANADAKAARTERS

Naar jaarlijkse smakelijke gewoonte organiseert de kaartersclub van de Canada gedurende de hele maand februari hun koteletten en ribbetjes en hammetjes weekends ten voordele van de kaartersclub.
Keuze uit gegrilde koteletten 450 gr € 12,50; hammetje 650 gr € 14,00 of ribbetjes € 14,00, met groentjes, sausjes en aardappel in hun jasje en met gratis één Ploegsteertbier ter waarde van € 2,00 aangeboden door Brouwerij Vanuxeem uit Ploegsteert.
Deze actie vangt aan op vrijdag 10 en zondag 12 februari en verder iedere vrijdag- en zondagavond van februari vanaf 18.30 u.
Reservatie gewenst gezien het succes.
Het bestuur en de kaarters danken u alvast voor uw steun.

OPENDEUR SOCIAAL HUIS

Zaterdag 4 februari hebben bijna 1.000 geïnteresseerden een bezoek gebracht aan het nieuw sociaal huis te Poperinge. Heel wat bezoekers namen deel aan de wedstrijd.
Anita Huyghe won 2 bioscooptickets.
Alle winnaars worden ook schriftelijk verwittigd.

HET GEZICHT VAN PROVEN

Gregory Plamon en Nele Sucaet wonen sinds september vorig jaar op Eekhoute. Gregory is afkomstig van Poperinge en werkt in de bouw. Zo kan hij veel zelf verbouwen in en aan hun huis. Zijn grote hobby's zijn minivoetbal en Playstation.
Nele is afkomstig van Krombeke en werkt bij meubelen Vandermeeren in Veurne. Nele heeft bijna geen tijd om een hobby uit te voeren. Wel gaat ze graag iets drinken met manlief en de vrienden.
Nele verjaart vandaag. Proficiat!

100 KEIKOPPEN IN BEELD

In 2011 startte de fotoclub Poperinge met het project '100 keikoppen in beeld'. Hierbij gingen zij op zoek naar 100 'keikoppen' die Poperinge karakter geven door hun inzet of prestaties op politiek, cultureel, sportief of beroepsmatig vlak. Het resultaat is een **uniek fotoboek** van meer dan 100 pagina's op het formaat 24 x 30 cm. Het bevat zwart-witfoto's van 100 inwoners uit groot-Poperinge (Poperinge, Proven, Reningelst, Krombeke, Roesbrugge, Haringe, Watou en Abele), die in hun eigen omgeving werden gefotografeerd. Het boek wordt aan het grote publiek voorgesteld **op zaterdag 10 maart** om 16.00 u. in het CC Ghybe. Van 11 t.e.m. 31 maart is er een fototentoonstelling in het Hopmuseum.
Tot 9 maart kan dit fotoboek in voorverkoop besteld worden door € 23,00 over te schrijven op het rekeningnummer 651-1492408-69 van de fotoclub met vermelding van uw naam en adres en 'fotoboek 100 keikoppen'.
Afhalen kan op de voorstelling op 10 maart. Wie hier niet aanwezig is, krijgt het boek bezorgd door een lid van de fotoclub.
Wie het boek per post wenst te krijgen, schrijft € 28,00 over op hetzelfde rekeningnummer, met dezelfde mededeling.
Vanaf 11 maart is het boek voor € **25,00** te koop bij o.a. de **Sako** in Proven.
Werkten mee aan dit boek: Devid Camerlynck, Kristien Spenninck, Katrien Top, Sjoeke Wittouck, Wally Dequidt, Daniël Liefooghe, Frank Neuville, Sven Butstraen, **Sigrid Vermès** en Charlotte Merlevede.

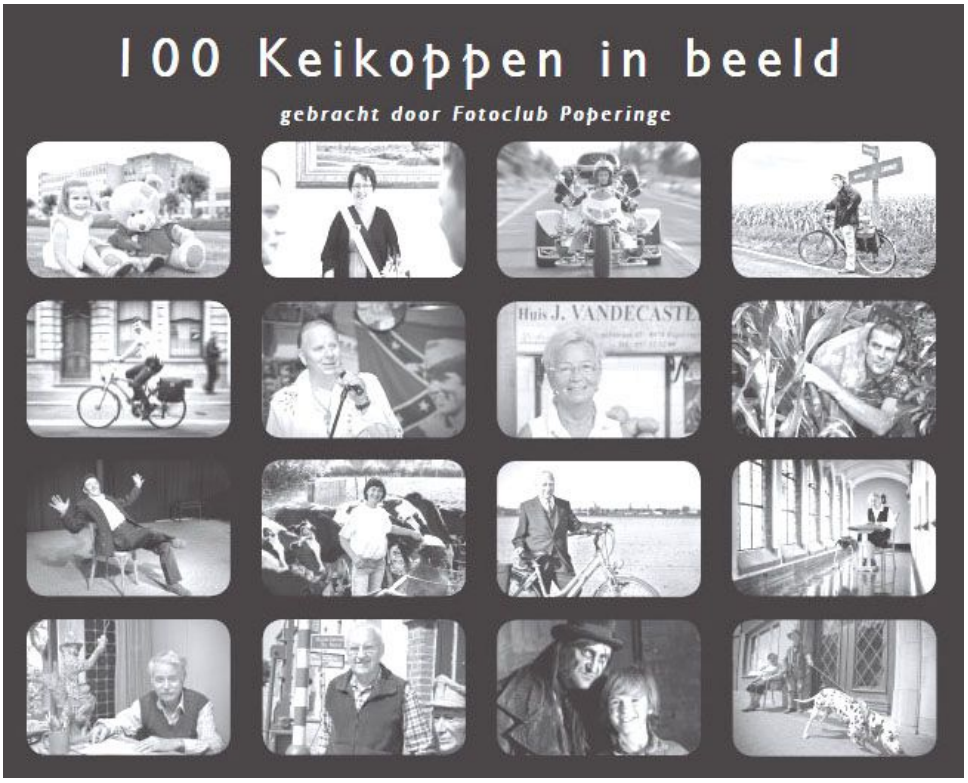

SINT-ELOOI: VOGELPIK

Dit was de laatste smijting van het seizoen

→ maanduitslag

Mannen

1. Wim Declerck	1114 punten
2. Noël Masson	999
3. Davy Borra	901

Vrouwen

1. Lore Couttouw	814 punten
2 Martine Temperville	683
3. Deborah Waignein	660

→ eindklassement

Mannen

1. Wim Declerck	**9218 punten**
2. Kristof Top	8974
3. Noël Masson	8342

Vrouwen

1. Martine Temperville	**6856 punten**
2. Valerie Viane	6551
3. Lore Couttouw	5855

'T ROZENHOF

→ Valentijn in 't Rozenhof

Op dinsdagavond 14 februari is het restaurant uitzonderlijk open!

Ook tijdens het weekend vóór en na valentijn serveren wij het valentijnsmenu!

Gelieve te reserveren indien je er graag bij wilt zijn!

→ We zijn met vakantie van maandag 20 februari tot en met woensdag 29 februari. Vanaf donderdag 1 maart kan je weer genieten van onze heerlijke gerechten.

Dieter en Carmen, Obterrestraat 73, Proven.
057 30 03 35.

OKRA

→ Petanque

Er waren 42 spelers op 2 februari.

Paul Coene, Jacques Decrock, Frans Vandevelde, Andrea Devooght, Lena Coene, Monique Samyn, Magda Decroos, Agnes Devos en Denise Vandenbussche wonnen 3 partijen.

Klassement

1. Jacques Decrock	9/117
2. Frans Vandevelde	9/85
3. Andre Soenen	8/107
4. Valère Thery	7/105
4. Gerarda Regheere	7/105

De volgende speeldag is op donderdag 16 februari.

→ Kaarting

Op 9 februari waren er 56 deelnemers.

Wonnen 3 partijen:

Urbain Delerue	372 punten
Marie-Jeanne Breyne	360
Jozef Lampaert	319
Elias Devos	316
Ghislain Vandeputte	282
Ivan Pillaert	241
Gilbert Dever	263
Joël Vanneste	244
Cecile Antheunes	228

De volgende kaarting is op 23 februari.

LANDELIJKE GILDE

Op vrijdag 17 februari om 19.30 u. organiseren we in De Croone 'Koken voor mannen, geproefd door vrouwen'.

Onder deskundige uitleg van kokkin Romina stoven de mannen in een paar uur tijd een valentijnsmenu klaar.

Om 21.30 u. schuiven hun partners dan aan tafel om de culinaire hoogstandjes van deze nieuwbakken koks te komen proeven.

Inschrijven voor 14 februari bij Peter Boeraeve of Johan Brysbaert.

MENSEN VAN BIJ ONS VOOR 50 JAAR OVERLEDEN

Genoteerd door Ivan Top

Samen met haar man Louis Vanlierde heeft Sylvie vele jaren gewoond in Chalet de l'Amitié op Westvleterens grondgebied, naast 't Jagershof.

Het Chalet, in een eclectische bouwtrant met referentie naar Zwitserse chalets, werd in 1899-1900 gebouwd op grond die reeds in bezit was van de familie van de barons Goffinet en dit via hun moeders kant met roots in Gent. Reeds na de Franse revolutie waren een paar honderd ha bos en land in deze streek, zwartgoed, hoofdzakelijk afkomstig van eigendommen van de abdijen Eversam en Ter Duinen, in hun bezit.

†

BID GOD VOOR DE ZIEL

van

MEVROUW SYLVIE INION

Weduwe van

HEER LOUIS VAN LIERDE

geboren te WESTVLETEREN, op 10 februari 1866 en godvruchtig overleden te PROVEN, op 18 januari 1961, bediend met het H. Oliesel.

Zij was lid van alle godvruchtige genootschappen.

De dierbare overledene was nu bijna 95 jaar geworden en hiermee ook de oudste van de parochie. Wat is er al niet gebeurd in die lange tijdspanne vanaf 1866 tot 1961. Haar levensboek is gevuld geweest met vele zware en zwarte dagen, met ellende en miseries, met leed en verdriet, met werken en zwoegen, met honger en dorst, met kommer en zorgen bij dage en bij nachte, waarvan wij nu in deze tijd geen besef en geen gedacht meer kunnen maken. Zo komt het dat die mensen van onze tijd, die overvloeit van weelde en welstand, niet kunnen begrijpen. In waarheid moeten wij van haar getuigen dat zij haar brood in ledigheid niet heeft gegeten.

De Heer heeft haar gezegend met een schone en gelukkige oude dag bij haar kinderen. Maar het werken kon zij niet meer laten, het was met haar vergroeid. Zo lang haar krachten het maar enigszins toelieten moest zij haar bezigheid hebben.

Zo was dit leven 'n voorbereiding tot het Eeuwig Leven dat zij nu is binnengegaan. De rechte weg naar de eeuwige Zaligheid ligt in het volbrengen van Gods Wil, die bevat ligt in het vervullen van ons dagelijks werk en onze dagelijkse plichten.

Zeker vanaf de Hollandse periode (vanaf 1815) was iemand van de familie Inion in dienst van deze eigenaars. De hoofdtaak was de regie van de bosuitbating, het innen van de landpachten, het uitbetalen van de bosarbeiders, de verkoop van hout, kortom het vervangen van de eigenaars ter plaatse (men spreekt in onze streek van *een malliant).* Daarbij kwam nog de jacht, die niet onbelangrijk was.

Louis Vanlierde was een plichtbewust regisseur die als één van de eersten de school voor bosbouw had gevolgd te Bouillon. Hij werd later schepen van Westvleteren en is als kersvers benoemde burgemeester overleden in 1923, naar verluidt na een hartinfarct in het bos.

Zijn zoon Maurice Vanlierde heeft hem toen opgevolgd. Na zijn overlijden hertrouwde zijn weduwe met Maurice Devos en het is zijn zoon Jean-Pierre Devos die nu nog op deze plaats verblijft.

Er waren daar twee dochters: Julia, die wegtrok naar de streek van Oudenaarde en Maria, die trouwde met Hector Pareyn. Zij is de moeder van André Pareyn en schoonmoeder van Hedwige Viane. Nadien hertrouwde Maria met Daniel Ryckeboer.

Maria kon uitvoerig vertellen over het leven op het chalet. Er waren daar 10 slaapkamers en in het jachtseizoen dienden die allemaal pico bello in orde te zijn. In die tijd werden ze nog allemaal verwarmd met stoven.

Het eten diende klaargemaakt voor de gasten en ze herinnerde zich dat er 's morgens vijf soorten confituur op tafel werden gezet.

De jacht was niet voor de Goffinets maar was verhuurd aan de familie Scol uit Rijsel. Louis moest de jachtpacht doorstorten aan de Goffinets samen met andere inkomsten zoals landpachten en opbrengst uit de houtverkoop.

Een jachtpartij kwam in 1906 heel uitgebreid in de belangstelling omdat daarbij in een jachtongeval de Krombekenaar Henri Devloo doodgeschoten werd.

Sylvie en haar zus Maria kwamen rentenieren naar Proven, in de woning nu nog betrokken door Hedwige Viane.

Na het overlijden van haar zus trok Sylvie in bij haar dochter Maria, in de woning recht tegenover, wanneer André en Hedwige trouwden in 1956 en in haar huis kwamen wonen.

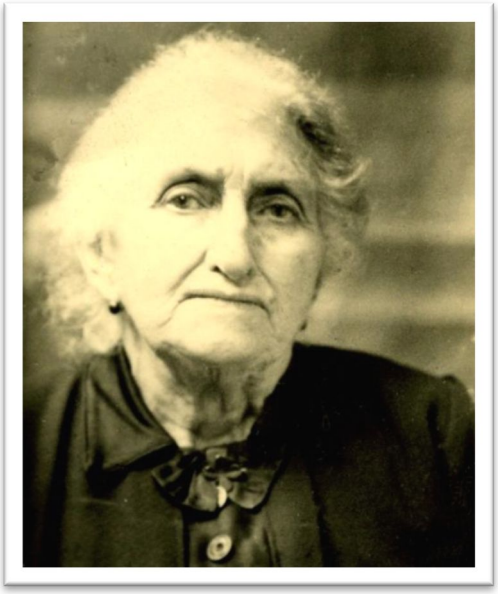

Sylvie Inion op oudere leeftijd

VOLGENDE EDITIE VAN de prOvenaar

Nieuwe berichten of data bestemd voor de volgende editie van de prOvenaar, bezorg je op het redactieadres, ten laatste op **zaterdag 25 februari om 19.00 u.**

Je foto (met tekst) voor de O van de prOvenaar kun je te allen tijde bezorgen op hetzelfde adres.

de prOvenaar

verschijnt tweewekelijks
jaarabonnement: € **10,00 / per post: € 25,00**

28 februari 2012
jaargang 10, nr. 5

Verantwoordelijke uitgever:
de prOvenaar
p.a. Eekhoute 9, 8972 Proven

Redactie: Luc Cappoen, Wim Devooght, Dirk Goussey, Johan Malbrancke, Wim Top
Redactieadres en abonnementen: Eekhoute 9, 057 30 08 96, redactie@proven.be
Rekeningnummer: 979-0773116-31

Politie: 057 33 40 00
Brandweer: 100 of 112
Wachtdienst dokters: 057 30 01 49
Wachtdienst apotheek: 0900 10 500
Pastoor Ingelaere: 0472 77 01 22
Psychologe: Inge Vancauwenberghe, 0479 47 88 69

Kinesitherapie:
Annelies Decorte: 0478 23 35 98
Albert Dekersgieter: 0478 99 23 13
Annemie Baes: 0476 53 02 31
Patrick Deschrevel (ook pedicure): 057 40 00 11
Griet Busschaert: 0497 41 17 56

Thuisverpleging:
Cindy Berten: 0478 42 72 42
OLV Gasthuis: 0475 70 24 83
Wit-Gele Kruis: 057 33 31 16
Lutgart Wemaere: 0496 37 83 95
Lucie Soete: 0475 64 11 06
Wachtdienst tandarts: 0903 39 969

VOORUITBLIK

Ontvangen data van activiteiten vermelden we onmiddellijk in Vooruitblik, en herhalen we gedurende de laatste twee maanden, tenzij een artikel over de activiteit in die prOvenaar staat.

- do 1 maart: bloedinzameling van 17.30 u. tot 20.00 u., Gasthof 't Rozenhof
- vr 9 maart om 20.00 u.: bloemschikken, paasversiering, vooraf inschrijven, zaal Witsoone, Volkstuin Krombeke
- za 10 maart: start Nobody-Streetbowlers
- do 15 maart om 20.00 u. (i.p.v. di 13 maart): bewonersplatform, OC De Croone
- vr 13 april om 20.00 u.: De teelt van sla, radijs en peterselie, zaal Witsoone, Volkstuin Krombeke
- za 21 april: cowboysteak, feestcomité

HARTELIJKE GELUKWENSEN

Bij de geboorte van **Juul Rooze** op 8 februari, zoontje van Stijn en Leen Busschaert, broertje van Rachel en Jeanne.
Juul is het kleinkind van Paul Busschaert en Nadine Dewickere.

JAMBON D' OBTERRE

Zaterdagavond 17 maart kan je vanaf 19.30 u. de verbroedering tussen Proven en Obterre steunen met onze jaarlijkse Jambon d'Obterre. In De Croone kan je voor € 14,00 (kindermenu € 7,00) genieten van een overheerlijke ham aan 't spit met koud groentenbuffet. Een aperitief is in de prijs inbegrepen.
Kaarten zijn te verkrijgen bij de comité-leden of op 0497 04 23 47. Thuislevering is mogelijk mits reservering voor 14 maart.

DE PLEUTE

Speelpleinwerking De Pleute is op zoek naar enthousiaste medewerkers voor deze zomer. Voorwaarde: minimum 15 jaar zijn.
Interesse? Stuur een mail naar elinetje_vanthournout@hotmail.com of bel naar 0472 32 44 59.

HET GEZICHT VAN PROVEN

'De geboorte van een kind is als het begin van de bloeitijd van een bloem, iets unieks begint te leven.'

Dit zijn **Siebe** (links) **en Jens** (rechts) **Devos**, zoontjes van Jan Devos en Isabel Peperstraete. De trotse ouders wonen al 10 mooie jaren te Proven, in de Baron Mazemanlaan 21.
Jens en Siebe werden geboren op 18 augustus van vorig jaar en zijn dus ondertussen al ruim 6 maand oud.

KVLV

→ Donderdag 1 maart om 20.00 u. in Ghybe: 'Denk eens in kleur' door Geert Vantoerenhoudt: hoe sta je positief in het leven?

→ Dinsdag 6 maart om 20.00 u in De Croone leert Marina Osaer ons enkele communicatietechnieken over hoe je je kind erkenning kunt geven.

LANDELIJKE GILDE

→ **Belangrijk bericht in verband met de daguitstap!**
De daguitstap Veurne gaat door **op zondag 11 maart i.p.v. op 4 maart**.
In de voormiddag bezoeken we Bommelaers Wall in Ghyvelde, 's middags lunchen we in feestzaal Retorika en in de namiddag bezoeken we het stadhuis, het vroegere gerechtsgebouw met een wandeling in de Zwarte Nonnenstraat en traditionele afsluiter.
→ Onder deskundige leiding van kokkin Romina stoomden 15 moedige mannen van de landelijke gilde Proven een valentijnsmenu klaar voor hun partners.
Van links naar rechts herkennen we Ben Desmyter, Stefaan Baes, Wim Busschaert, Frederik Dever, Wout Desmyter, Eric Demuynck, Geert Ganne, Johan Brysbaert, Jan Delanote, Peter Boeraeve, Kristof Verstraete, Paul Gheldof, kokkin Romina, Vilbert Vanrenterghem, Koen Busschaert en Thijs Top.

TSC PROVEN

Miniemen - Reningelst	**1** – 4
Knapen - Reningelst	**1** – 0
Bulskamp - **Scholieren**	1 – **2**
Juniores – Wervik	**1** - 1
Elverdinge - **Reserven**	2 – **1**
Seniores – Moorslede	**2** - 1

Op vrijdag 2 maart en zaterdag 3 maart, telkens vanaf 19.00 u. en op zondag 4 maart vanaf 9.30 u. is er onze jaarlijkse frietkaarting ten voordele van TSC Proven.

Kaarten te verkrijgen bij de bestuursleden, spelers en jeugdspelers van TSC.

De winnaars krijgen 1 kg diepvriesfrieten.

Iedereen van harte welkom.

KOFFIESTOP

Vrije Basisschool De Kastanje nodigt je uit om deel te nemen aan de Koffiestop van Broederlijk Delen. Broederlijk Delen ondersteunt de plannen van mensen in het Zuiden, hún plannen om onrecht en armoede te bestrijden. Dat is de beste garantie voor duurzame verandering.
Met de Koffiestop zamelen we geld in voor het werk van Broederlijk Delen. Elke koffiedrinker stopt een vrije bijdrage in de Koffiestop-collectebus en steunt zo groepen mensen in het Zuiden in hun strijd tegen armoede en onrecht. Elke kop koffie telt dus.
De Koffiestop vindt plaats in zaal Sint-Jozef van basisschool De Kastanje Proven op vrijdag 2 maart van 7.30 u. tot 8.30 u. en van 15.00 u. tot 16.00 u. De leerlingen van de 6de klas zetten hun beste beentje voor om iedereen te bedienen met koffie, thee of fruitsap.

OKRA

→ Petanque
Op donderdag 16 februari waren er 40 spelers.

Godelieve Vallaeys, Jacques Decrock, Hugo Kino, Joël Monkerhey, Johan Dessein, Ivan Pillaert, Thérèse Beghein en Magda Decroos wonnen 3 partijen.

Klassement

1. Jacques Decrock	12 / 156
2. Monique Samyn	9 / 129
3. André Soenen	8 / 135
4. Marianne Sonneville	8 / 131
5. Johan Dessein	8 / 130

De volgende speeldag is op donderdag 1 maart.

→ Kaarting
Op 23 februari waren er 56 deelnemers.

Wonnen 3 partijen :

Gilbert Degraeve	409 punten
Maurice Delanote	382 punten
Gerard Ryon	336 punten
Michel Vandamme	294 punten
Ivan Pillaert	247 punten
Roger Demuys	245 punten
Georgette Vanstechelman	210 punten
Marie-Jeanne Breyne	193 punten

De volgende kaarting is op donderdag 8 maart.

WELKOM

Als Provenaar zou ik graag onze nieuwe firma's verwelkomen en succes toewensen: de drie firma's op onze nieuwe industrieverkaveling: Devos, Antheunis en Vandeputte; en nu ook Extremis.
Met pijn in ons hart moesten we wel Top-Mouton zien vertrekken uit Proven, maar ze doen verder in Gijverinkhove. Veel succes aan hen ook. Hierbij wil ik toch ook allen hartelijk danken die persoonlijk of als bedrijf investeren in Proven.

Rita van de Bascule

MEDEWERKERS de prOvenaar

Naar jaarlijkse gewoonte kwamen alle medewerkers van de prOvenaar op donderdag 9 februari samen om te klinken op het nieuwe jaar en op het succes van de dorpskrant. We vermelden graag nog eens allen die meewerken aan ons blad: redactieleden Luc Cappoen, Wim Devooght, Dirk Goussey, Johan Malbrancke en Wim Top, plooiers Martine Bouve, Jacques Lefevere en Mia Vandewalle, bedelers Anique Buysschaert, Johan Dessein, Linda Devroedt, Albert Saint Machin, Danny Scharre, Dorette Scharre, Kris Vanbecelaere, Bernadette Vandenbroucke en geheugenschrijver Ivan Top.
Dank aan allen!

HET GEHEUGEN

Genoteerd door Ivan Top
100 jaar geleden

Bij het afbreken van een schoorsteen in de ouderlijke woning van René Devos, op de Blekerijhoek waar Lieve Catteeuw het laatst woonde, werd een briefje gevonden dat daar ongeveer 100 jaar bewaard is gebleven.

Administratieve geplogenheden waren toen veel eenvoudiger dan nu.

De adresvermelding, Monsieur Pierre Garde Chasse à Proven pres Poperinghe Fl. Ocidentale Belgique, was voldoende om de bestemming te bereiken. Er is wel een toevoeging 'Devos' gebeurd, maar dat zal in de Provense post geen moeilijkheid zijn geweest.
René verrichtte op dat moment seizoenarbeid bij een Franse boer.
Uit zijn adresaanduiding blijkt dat dit was in Nouvelle Eglise, in Pas de Calais. Dit konden we voorlopig niet terugvinden.

Nouvelle Eglise den 6 october 1912
Beminde Ouders
Ik laat u weten de staat van mijne
gezondheid en ik verhoop van julder
hetzelfde. En dat wij werken met 4.
René wippe werkt bij ons en wij hebben
nu 15 gemete maar als we gedaan
hebben hier wij zullen nog andere doen.
En ik zijn kurjus (kurieus) als de hommel al
verkocht is, en hoe het gaat met de
duiven en als Henri den
duiver weg gezonden heeft. Ik weet
niet meer te zeggen anders of dat het
nu goed weder is. Devos René
Mijn adres is
Mr Devos René chez Monsieur
Cyrille Monthuit cultivateur à
Nouvelle Eglise P.D.C. France

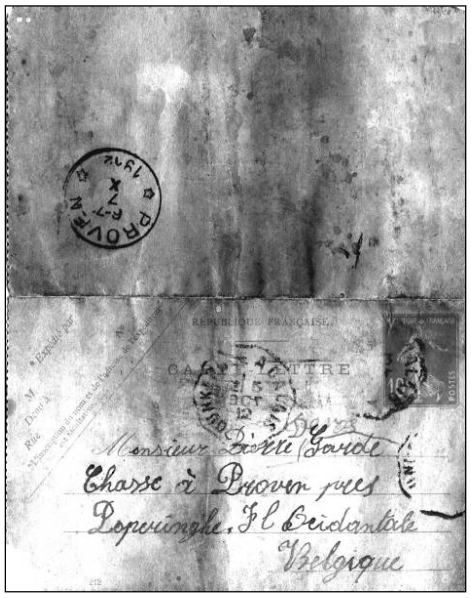

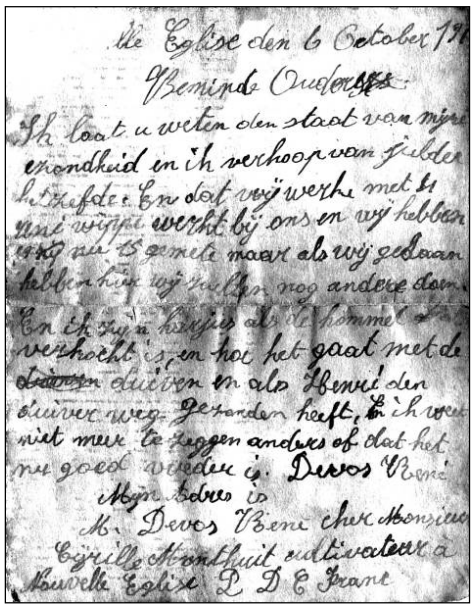

Hierbij kunnen we een enkele zaken leren over de tijd van100 jaar geleden.
Seizoenarbeid naar Frankrijk was toen gangbaar, ook vanuit Proven.
We vermoeden dat het ging over aardappelen rooien.
Praktisch iedereen had op dat ogenblik een partij hoppe. Dit blijkt ook het geval te zijn bij eenvoudige mensen op de Blekerijhoek.
We vonden ook aanvragen tot het oprichten van hoppeasten of hoppeastjes op diverse plaatsen in de dorpskom van Proven.

René Dewippe was de oudste broer van Henri Dewippe, die de herberg *In Breda* verder heeft uitgebaat. Dit is het eerste huis in de Blekerijweg.
René Dewippe werd geboren in 1864 en hij overleed ongehuwd in het bejaardentehuis op 28 april 1948.

VOLGENDE EDITIE VAN de prOvenaar

Nieuwe berichten of data bestemd voor de volgende editie van de prOvenaar, bezorg je op het redactieadres, ten laatste op **zaterdag 10 maart om 19.00 u.**
Je foto voor de O van de prOvenaar kun je te allen tijde bezorgen op hetzelfde adres.

de prOvenaar

verschijnt tweewekelijks
jaarabonnement: € 10,00 / per post: € 25,00

13 maart 2012
jaargang 10, nr. 6

Verantwoordelijke uitgever:
de prOvenaar
p.a. Eekhoute 9, 8972 Proven

Redactie: Luc Cappoen, Wim Devooght, Dirk Goussey, Johan Malbrancke, Wim Top
Redactieadres en abonnementen: Eekhoute 9, 057 30 08 96, redactie@proven.be
Rekeningnummer: 979-0773116-31

Politie: 057 33 40 00
Brandweer: 100 of 112
Wachtdienst dokters: 057 30 01 49
Wachtdienst apotheek: 0900 10 500
Pastoor Ingelaere: 0472 77 01 22
Psychologe: Inge Vancauwenberghe, 0479 47 88 69

Kinesitherapie:
Annelies Decorte: 0478 23 35 98
Albert Dekersgieter: 0478 99 23 13
Annemie Baes: 0476 53 02 31
Patrick Deschrevel (ook pedicure): 057 40 00 11
Griet Busschaert: 0497 41 17 56

Thuisverpleging:
Cindy Berten: 0478 42 72 42
OLV Gasthuis: 0475 70 24 83
Wit-Gele Kruis: 057 33 31 16
Lutgart Wemaere: 0496 37 83 95
Lucie Soete: 0475 64 11 06
Wachtdienst tandarts: 0903 39 969

VOORUITBLIK

Ontvangen data van activiteiten vermelden we onmiddellijk in Vooruitblik, en herhalen we gedurende de laatste twee maanden, tenzij een artikel over de activiteit in die prOvenaar staat.

- za 17 maart om 19.30 u.: maaltijd t.v.v. verbroedering met Obterre, De Croone
- ma 9 april om 10.30 u.: paaseierenraap, domein 't Couthof, Gezinsbond
- vr 13 april om 20.00 u.: De teelt van sla, radijs en peterselie, zaal Witsoone, Volkstuin Krombeke
- za 21 april: cowboysteak, feestcomité
- zo 22 april om 17.00 u.: Voorjaarsconcert, De Croone, De Volksvreugd

GEZINSBOND PROVEN

→ Zoekt babysitters/oppassers om zijn kinderoppasdienst nieuw leven in te blazen.
Ben je 15 jaar of ouder en lid van De Gezinsbond? Wil je graag een centje bijverdienen, heb je verantwoordelijkheidszin en bovenal een hart voor kinderen?
Neem dan contact op met Hilde Ghillebert voor verdere info op 0476 20 26 55 of via hilde_ghillebert@hotmail.com.
→ Op donderdag 29 maart is er een wijndegustatie om 20.00 u. in O.C. de Croone. We krijgen deskundige uitleg en begeleiding van sommelier Geoffrey Pauwels (AD Delhaize Poperinge). Dankzij zijn ervaring op vlak van wereldwijnen leren we wijn kennen in verschillende variëteiten, soorten smaken en nuances en zoeken we een weg in het labyrint aan kleuren, geuren en smaken. Nadien is er vrijblijvende mogelijkheid tot bestellen van de geproefde wijnen tegen speciale condities. Leden betalen € 6,00 en niet-leden € 8,00.
Inschrijven kan tot 19 maart bij Anja Goethals (apotheek) of Rita Maes (Eekhoute 8).

VORMSELCATECHESE IN DE KERK

→ Op zaterdag 17 maart van 15.00 u. tot 16.30 u. (wie wil mag zeker blijven voor de eucharistieviering).
→ Zaterdag 31 maart van 15.00 u. tot 17.40 u. WELKOM aan de SUPPORTERS om 16.50 u.

Groetjes van het catecheseteam!

HET GEZICHT VAN PROVEN

Norbert Jaecques woonde vroeger in Watou, waar hij heel geëngageerd was. Hij zat er in het feestcomité. Nu gaat hij nog steeds naar de vogelpikclub in De Kikker.
Toen hij naar Eekhoute verhuisde in 2002 voelde hij zich vlug geroepen om in het Eekhoute-bestuur te stappen. Toen er een petanqueclub opgericht werd op Eekhoute schreef hij zich ook onmiddellijk in.
Onlangs ging hij op pensioen na 25 jaar dienst in Eurofreez en 15 jaar bij de firma Boone. Zijn grote hobby is muziek. Hij speelt reeds 36 jaar tweede trompet bij De Volksvreugd.
Norbert verjaart vandaag. Proficiat!

BEWONERSPLATFORM

Het volgende bewonersplatform is op **donderdag 15 maart** om 20.00 u. in De Croone. Volgende punten staan op de agenda:
- Verslag vorige vergadering en grondige bespreking antwoorden schepencollege.
- Fietsregistratie in de dorpen en niet alleen in Poperinge.
- Bord met aanduiding nieuwe bedrijven in Proven.
- Nieuwe verkeersborden vooraan de Blasiusstraat zijn verwarrend.
- PMD-ophaling: vele zakken blijven staan.

KVLV

→ Op donderdag **15 maart** is er om 13.30 u. in OC De Croone een workshop koken met 5 ingrediënten.
→ Op woensdag **18 april** en woensdag **2 mei** maken we designschalen in gips. Wil hiervoor al inschrijven **voor 25 maart**. Wij moeten het gips vooraf bestellen. Inschrijven bij Veerle Catrycke op 057 30 15 71.

VRIJWILLIGERS DE LOVIE

De week van de vrijwilliger liep dit jaar van 3 tot 11 maart. Op vrijdag 9 maart nodigde De Lovie zijn vrijwilligers uit voor een bezoek aan het Hopmuseum met aansluitend een gezellig samenzijn met een drankje en een belegde boterham.
Voor de foto verzamelden we de vrijwilligers uit Proven. We herkennen gastvrouw Angie Verbrigghe en verder vrijwilligers en partners: Marc Declerck, Johan Malbrancke, Koen D'Hondt (coördinator), Diane Samoey, Martine Bouve, Raf Menu, Denise Catrycke, Jan Vandendriessche, Marnick Parrein, Isabel Busson, en Vilbert Vanrenterghem.
Waren niet aanwezig: Willy Lievens, Hilde Decoene, Chris Vandenberghe, Els Debrabandere, Bernadette Vandenbroucke en Marceline Viane.

foto: Michaël Depestele

TSC PROVEN

Dikkebus – **Duiveltjes 1**	5 – **18**
Preminiemen 1 – Elverdinge	**8** - 4
Langemark – **Miniemen**	1 - **5**
Westouter – **Knapen**	2 - **1**
Scholieren – Merkem	**3** – 1
Elverdinge – **Juniores**	3 - **8**
Reserven – Reningelst	**0** - 3
TSC - Westrozebeke	**1** - 3

OKRA

→ petanque
Op donderdag 1 maart waren er 36 spelers. Monique Samyn, Hugo Kino en Vilbert Vanrenterghem wonnen 3 partijen.

Klassement
1. Jacques Decrock 14/182
2. Jules Regheere 11/163
3. Andre Soenen 10/172
4. Johan Dessein 10/167
5. Joël Monkerhey 10/163

Volgende speeldag: donderdag 29 maart.

→ kaarting
Op donderdag 8 maart waren er 56 deelnemers.

Wonnen 3 partijen:
Leopold Verslype 294 punten
Henri Capoen 291 punten
Marguerite Cluyse 285 punten
Gilbert Dever 283 punten
Agnes Ridez 251 punten
Gaston Desodt 231 punten

Volgende kaarting: donderdag 22 maart

WALK FOR WATER

De Wereldwaterdag 2012 wordt op **donderdag 22 maart** in de kijker geplaatst door de actie 'Walk for water'. Overal ter wereld stappen mensen 6 km voor water. Dat is de afstand die vele aardbewoners moeten afleggen om aan zuiver, drinkbaar water te komen. Voor ons die het comfort van stromend zuiver water als vanzelfsprekend beschouwen, is die afstand onvoorstelbaar geworden. Toch merken we dat zuiver water steeds duurder betaald wordt. Dit jaar wordt het thema water gekoppeld aan voedselveiligheid, want zonder water geen landbouw noch veeteelt.
Onze vrije basisschool 'De Kastanje' neemt met alle kinderen deel aan de wandeltocht. Dit jaar werken ze immers aan een derde MOS-logo (MOS = Milieuzorg op school) rond het thema 'water'.
De wandeltocht start om 10.45 u. aan de school en loopt tot het loonwerkbedrijf Hardeman in de Blasiusstraat. Daar wordt er samen met de leerlingen van Krombeke gepicknickt en is er animatie over de middag. Daarna wordt de terugtocht aangevat om de 6 kilometer vol te maken. De jongste kleuters worden meegevoerd in buggy's en bolderkarren. Wie graag wil meestappen en/of kleuters duwen, mag zich inschrijven op school op 057 30 05 33, via mail: vbsproven@kbrp.be of met een briefje. Ook buggy's en bolderkarren zijn nog welkom!
Hopelijk zijn de weergoden de Wereldwaterdag gunstig gezind!
Meer info vind je op de website http://walkforwater-mos.blogspot.com

MOESTUIN- EN LENTEWEEKEND BIJ AU PETIT JARDIN

In het weekend van **17 en 18 maart** is er het moestuinweekend bij Au Petit Jardin. Het betreft een nationale campagne die promoot om terug zelf groenten te kweken in de tuin. Centraal hierbij staan de vierkantemeter-tuinen. De actie is een organisatie van de Belgische Tuincentra Vereniging in samenwerking met Radio 2. We zorgen voor een origineel moestuingeschenk en we geven dubbele stempels op de klantenkaart.
Het lenteweekend op 23, 24 en 25 maart geeft meteen de start van de lente aan.

SINT-ELOOI: VOGELPIK

Op 9 en 10 maart startte het nieuwe seizoen. Nieuwe leden zijn zeker nog welkom. We spelen iedere tweede vrijdag van de maand en de zaterdag er na, van 19.00 u. tot 23.00 u.
Volgende bijeenkomst: 13 en 14 april.

Uitslag maart en eerste klassement:
Mannen:
1. Georges Desaegher 792 punten
2. Noël Masson 762 punten
3. Guy Six 742 punten

Vrouwen:
1. Martine Temperville 741 punten
2. Ingrid Cools 580 punten
3. Linda Dermaut 519 punten

HET GEHEUGEN

Verschillige tijdingen.

Iedereen heeft hooren spreken van een wild zwijn, dat men geziend had over drij weken in de bosschen van Proven, Rousbrugge, Mercken, Langemark en Poelcapelle.

In den morgend van Donderdag 21 dezer is het dier gedoodigd geweest door zekeren ALOÏS BINTEIN, herbergier te Poelcapelle, in het bosch aldaar gelegen en toebehoorende aan M. Vander Eecken, van Oostende.

Wij kunnen niet dan lof toezwaaien voor den moed en de behendigheid van den jager, die door zijne koelbloedigheid onze streek komt te verlossen van een zeer onaangenamen gebuur.

De Toekomst, 24 november 1872, p 2
http://www.historischekranten.be

Ivan Top: In 1924 werd nabij 'De Leeuwerik' een everzwijn geschoten. In 'Vlietmara', jaargang 1, nr. 1 verscheen volgende bijdrage:
In de nabijheid van het "Jagershof" werden omstreeks half februari 1924 de sporen ontdekt van een wild zwijn. Waarschijnlijk was dit beest naar hier afgedwaald uit de bossen over de Franse grens (bossen van Nieppe). Door geestdriftige jagers uit Westvleteren en omliggende gemeenten werd op 17 februari jacht gemaakt op het dier, maar men verloor het spoor toen het zwijn zijn toevlucht zocht in "De Vijver" (in dit bos langs de Kooiaardstraat bevindt zich een vijver tussen de moerassige plaatsen).

Daarbij heeft men het echter niet gelaten en reeds de volgende zondag werd met vernieuwde moed een klopjacht opgezet door acht jagers en een tiental drijvers. Het dier werd teruggevonden in "De Vijver". Door de drijvers opgeschrikt vluchtte het in de richting van Camille Inion en Elie Parret, die er elk tweemaal op schoten. Reeds gekwetst, slaagde het er toch nog in te ontsnappen in de richting van "de drie gemeten" (bos op de grens van Westvleteren met Krombeke, achter de herberg "De Voorstad"). Elie Parret, de jongste en de rapste, achtervolgde het en slaagde er in het genadeschot te geven. Het was iets over tien uur in de voormiddag.

Het nieuws verspreidde zich zeer snel en van overal kwamen er mensen kijken; men liet de zaak geld opbrengen door de "zevenennegentig kilogram wild zwijn" ten toon te stellen in de schuur van Oscar Regheere, rechtover "De Leeuwerik". René Meeuw en Maurice Cappoen staan aan de ingang en vragen 50 centiemen inkomgeld. Met de opbrengst wordt door de jagers "overvloedig" gefeest; men raakt door het dolle heen en af en toe gaat men zelfs midden de kasseiweg staan om in de lucht te schieten.
Nog dezelfde avond verhuist men het zwijn naar " de plaats", en is het te zien in "Het Groene Huis" bij herbergier Leroy.

VOLGENDE EDITIE VAN de prOvenaar

Nieuwe berichten of data bestemd voor de volgende editie van de prOvenaar, bezorg je op het redactieadres, ten laatste op **zaterdag 24 maart om 19.00 u.**

de prOvenaar

verschijnt tweewekelijks
jaarabonnement: € 10,00 / per post: € 25,00

27 maart 2012
jaargang 10, nr. 7

Verantwoordelijke uitgever:
de prOvenaar
p.a. Eekhoute 9, 8972 Proven

Redactie: Luc Cappoen, Wim Devooght, Dirk Goussey, Johan Malbrancke, Wim Top
Redactieadres en abonnementen: Eekhoute 9, 057 30 08 96, redactie@proven.be
Rekeningnummer: 979-0773116-31

Politie: 057 33 40 00
Brandweer: 100 of 112
Wachtdienst dokters: 057 30 01 49
Wachtdienst apotheek: 0900 10 500
Pastoor Ingelaere: 0472 77 01 22
Psychologe: Inge Vancauwenberghe, 0479 47 88 69

Kinesitherapie:
Annelies Decorte: 0478 23 35 98
Albert Dekersgieter: 0478 99 23 13
Annemie Baes: 0476 53 02 31
Patrick Deschrevel (ook pedicure): 057 40 00 11
Griet Busschaert: 0497 41 17 56

Thuisverpleging:
Cindy Berten: 0478 42 72 42
OLV Gasthuis: 0475 70 24 83
Wit-Gele Kruis: 057 33 31 16
Lutgart Wemaere: 0496 37 83 95
Lucie Soete: 0475 64 11 06
Wachtdienst tandarts: 0903 39 969

VOORUITBLIK

Ontvangen data van activiteiten vermelden we onmiddellijk in Vooruitblik, en herhalen we gedurende de laatste twee maanden, tenzij een artikel over de activiteit in die prOvenaar staat.

- do 29 maart om 20.00 u.: wijndegustatie in De Croone, Gezinsbond
- za 31 maart van 15.00 u. tot 17.40 u.: vormselcatechese, St.-Victorkerk, supporters welkom om 16.50 u.
- vr 13 april, 20.00 u.: de teelt van sla, radijs en peterselie, zaal Witsoone, Volkstuin Krombeke
- za 21 april: cowboysteak, feestcomité
- zo 22 april, 17.00 u.: Voorjaarsconcert, De Volksvreugd
- za 26 mei: quiz, feestcomité
- do 31 mei: bloedinzameling van 17.30 u. tot 20.00 u. in gasthof 't Rozenhof

HARTELIJKE GELUKWENSEN

Bij de geboorte van **Gust Vanhuyse,** zoontje van Stephan en Heidi Snick. Gust werd geboren op 8 maart.

OPRECHTE DEELNEMING

Bij het overlijden van **Leona Borteel**, echtgenote van Robert Devos. Leona werd geboren te Proven op 20 maart 1935. Ze overleed te Ieper op 13 maart. Leona werd te Proven begraven op zaterdag 17 maart.

MOSSELWEEKEND IN DE BASCULE

Vrijdag 13 april en zaterdag 14 april kan je vanaf 19.00 u. mosselen met frietjes eten in De Bascule. Op **zondag 15 april** kan je dit reeds vanaf 11.30 u. Dit kost € 17,00 per persoon. Indien je geen mosselen wenst, kan je gerust een steak eten. Vooraf inschrijven is gewenst. De Bascule, Provenplein 15, 057 33 50 94.

OBTERRE

Rita van de Bascule laat weten dat Thierry en Brigitte Lara in het weekend van 30 maart tot 1 april bij haar logeren. Thierry is afkomstig van Obterre maar woont reeds enkele jaren in Parijs. Zijn vader was nauw betrokken bij de verbroedering Proven-Obterre in de beginjaren.

HET GEZICHT VAN PROVEN

Edwin Scharre en Liliane Defever wonen in de Roesbruggestraat 11. Ze hebben 4 kinderen: Tina, Kim, Tom en Tibo.
Edwin is een rasechte Provenaar. Hij nam de zaak over van zijn vader. Zo is hij reeds 33 jaar houtbewerker.
Veel vrije tijd heeft hij niet. Maar in de tuin werken is een gezonde bezigheid.
Liliane zorgt veel voor de drie kleinkinderen: Elena, Lenn en Yuna. Op 26 september van vorig jaar kwam Yuna in het nieuws toen prinses Mathilde haar even in de armen nam bij haar bezoek aan 't Hoppecruyt (zie bijlage bij de prOvenaar van 11 oktober).
Liliane steekt ook graag een handje toe in de kinderopvang van dochter Kim.

GREEN BAMBOO

Provenaars bouwen guesthouse in Indonesië

In de tweede week van april vertrekken Andy Lemahieu en Adé Rhoma Prasati naar het eiland Java in Indonesië. Ze gaan er in de stad Yogyakarta een guesthouse openen.
Indonesië is een land van 13.000 eilanden, waar wel 240 miljoen mensen wonen en waar er 300 verschillende talen gesproken worden. De voornaamste godsdienst is de Islam. Het is weliswaar een tolerante vorm van deze godsdienst.
Ze hebben de stad Yogyakarta gekozen, een stad van 512.000 inwoners, omdat deze stad een internationale luchthaven heeft, een studentenstad is en tevens bekend is voor het toerisme. De stad ligt nabij de actieve vulkaan de Merapi. De grote Boeddhistische tempel Borobudur ligt ook in de nabijheid. Deze tempel is beschermd als werelderfgoed. De locatie die ze kozen, het stadsdeel Prawirotaman, is een van de beste locaties van Indonesië. Er komen immers zeer veel toeristen. De temperatuur ligt het hele jaar door tussen 20 en 30°C. Ze kennen wel een regenseizoen van eind oktober tot eind maart.
Andy en Adé hebben nu al grond gekocht van ongeveer 7,5are. Ze zullen, zodra ze ginder aankomen, onmiddellijk beginnen bouwen aan hun guesthouse. Het is de bedoeling dat het 13 kamers zal tellen met een bar, restaurant, zwembad en aangelegde tuin.

Ze zullen de lokale keuken serveren, maar wel wat aangepast voor Westerse toeristen. Hun doelgroep zijn vooral Belgische en Nederlandse toeristen. Ze zullen de lokale traditie respecteren en hun guesthouse in Javaanse stijl bouwen. Hun guesthouse 'Green Bamboo' zal in het voorjaar van 2013 de deuren kunnen openen. Ze zullen voorlopig in een huurhuis wonen en in afwachting dat hun guesthouse klaar is, zullen ze ter plaatse werken als reisleider.
Andy heeft de reismicrobe te pakken sinds hij tijdens zijn studies verpleegkunde naar Egypte trok. Later kwam hij tijdens een reis in Indonesië terecht en besliste dan: ik kom hier terug. Inmiddels is hij daar reeds meer dan 10 keer geweest. Adé is nu reeds 4 jaar in België en praat vlot Nederlands.
Marnix en Dina, de ouders van Andy, steunen hun project ten volle, maar moeder Dina zal Andy toch met gemengde gevoelens zien vertrekken naar het verre Indonesië … Ze weten alvast waar ze de komende jaren hun vakantie gaan doorbrengen: in de Green Bamboo.

OKRA

→ kaarting
Op donderdag 22 maart waren er 44 deelnemers.
Wonnen 3 partijen:

Joel Vanneste	440 punten
Ivan Pillaert	375 punten
Gerarda Boury	344 punten
Marguerite Goussey	277 punten

Volgende kaarting: donderdag 12 april.

TSC PROVEN

→ uitslagen:

Duiveltjes 1 – Westouter	**9** – 8
Preminiemen 1 – Lo-Reninge	**5** – 6
Preminiemen 2 – Westouter	**4** – 1
Boezinge – **Miniemen**	1 – **0**
Boezinge – **Knapen**	5 – **1**
Scholieren – Jonkershove	**1** – 2
Beselare – **Juniores**	0 – **8**
Reserven – Beselare	**5** – 2
Hooglede – **Seniores**	0 – **1**

→ TSC-nieuws
Het einde van het seizoen nadert met rasse schreden. Wie had gedacht dat TSC zo goed zou spelen om misschien te promoveren naar de tweede provinciale i.p.v. FC Poperinge? Kampioen worden mogen we vergeten, maar de eindronde spelen is nog steeds mogelijk. **Zondag** spelen we tegen Koekelare op ons eigen terrein. Supporters, jullie worden er verwacht want het is belangrijk.

TSC wil ook iets terugdoen voor de Provense supporters. Zondag krijg je bij het aankopen van je toegangsticket een pronostiekblaadje. Wie de juiste uitslag voorspelt, kan met twee personen naar 't Rozenhof om er hun vismenu te proeven. Bij gelijke antwoorden bepaalt lottrekking de winnaar.
Supporters, wees op post!

PAASEIERENRAAP

Domein 't Couthof, paasmaandag 9 april van 10.30 u tot 12.00 u.

De peuters en kleuters zoeken samen met de paashaas op een open ruimte naar de lekkere eitjes. De derde kleuters en lagere schoolkinderen zoeken per leeftijd in het bos naar eitjes in hun eigen kleur en proberen zo een prijs in de wacht te slepen.
Ouders, familie en vrienden zijn ook van harte welkom, maar mogen wij al op voorhand vragen om niet mee te helpen zoeken met de grote kinderen in het bos, want anders is voor hen de lol er van af.
De volwassenen kunnen ondertussen gezellig keuvelen over de naderende zomer of samen een aperitiefje drinken aan onze bar en hopelijk genieten van een straaltje zonneschijn.
Leden betalen € 1,50, niet-leden € 3,00. Voor deze prijs krijg je ook een drankje.
Neem allemaal een mandje of plastic zak mee om de eitjes in te verzamelen.
Inschrijven kan tot 4 april bij Rita Maes of bij Anja Goethals (apotheek). Graag betalen bij inschrijving.

ZAKENKANTOOR PRINZIE

Het Verzekerings- & zakenkantoor PRINZIE bvba, Provenplein 39A te Proven, zal uitzonderlijk gesloten zijn op zaterdag 7 april.
Met dank voor uw begrip.

WANDELEN MET JE HOND

Wie heeft er zin om in groep te wandelen met zijn hond? Dit op dinsdag of donderdag vanaf 19.00 u. Ondertussen kan je gezellig keuvelen. Alles is natuurlijk gratis en vrijblijvend. Wil afspreken met Rita van De Bascule op 057 33 50 94.

PRIJS VOOR SPORTVERDIENSTE

De Stedelijke prijs voor sportverdienste 2011 werd toegekend aan Bernard Aernout.

TSC Proven heeft het initiatief genomen om Bernard voor te dragen voor de Stedelijke prijs voor sportverdienste 2011 omwille van zijn 35-jarige carrière als bestuurslid, waarvan 25 jaar als secretaris.
Bernard begon als voetballer bij de firma Top Mouton, in de toenmalige Hoppecup, vanaf zijn 18 jaar. Hij was geen type Messi, maar een kloeke, kopbalsterke verdediger. Van 1969 tot 1973 speelde hij bij de Westhoek-verstandhouding in Roesbrugge. In 1974 maakte hij de overstap naar Proven, het toenmalige White Star Proven. In 1976 werd White Star Proven omgevormd tot TSC Proven en werd het lid van de Belgische Voetbalbond. Vanaf toen zetelde Bernard in het bestuur tot hij in 1986 de taak van secretaris op zich nam. Hij doet dat nog steeds met veel overgave. Behalve secretaris is Bernard 'duivel-doet-al' bij TSC. Jarenlang was hij scheidsrechter bij de Belgische Bond tot zijn 62 jaar. Hij was betrokken bij de bouw van de eerste kleedkamers tot het huidige sportcomplex van TSC. Bernard is ook de man die instaat voor het onderhoud van het terrein en de gebouwen, en dit naast het vele administratieve werk dat een voetbalclub met zich meebrengt. Tijdens de week vind je Bernard terug op alle trainingen, zowel van de eerste ploeg als van alle jeugdploegen, waarvan hij door alle spelers op handen wordt gedragen. Ook de kantine laat Bernard niet in de steek, meestal aan de tap, maar ook vaak aan de toog.
Dit alles zou niet kunnen zonder de onvoorwaardelijke steun van zijn 'Christiantje', die wel eens zegt dat ze zijn bed zal verhuizen.
Bestaat er geen prijs voor moed en opoffering voor Christiane?

Legendarisch zijn de uitspraken van Bernard, zoals:
- roeien met de **'soldaten'** die je hebt
- een verkeersdrempel noemde hij ooit een **bewonersplatform**
- voor de club heeft hij een **'voordeelfunctie'**
- met een slechte '**mentualiteit'** worden we van het kastje naar **Pilatus** gespeeld.

Bernard, bedankt vanwege de hele TSC-familie!

VORMSELCATECHESE

Dag vormelingen,
op vrijdag 6 april volgen we een vormingsdag in GITS. Wil om 8.40 u bij mij thuis zijn (Roesbruggestraat 17).
De bus vertrekt om 8.45 u stipt.
We zijn terug bij mij thuis om 17.15 u.
BRENG MEE: picknick/drank/koek/goed humeur en eventueel € 2,00 voor iets uit de cafetaria.

Tot dan,
Het catecheseteam

SLEUTEL GEVONDEN

Zondagmiddag vonden we een huissleutel bij bakkerij Stefaan. Het is een sleutel gemaakt in Multishop Ieper.

Je kunt deze sleutel afhalen in de bakkerij.

HET GEHEUGEN

PROVEN

Gisteren Donderdag avond rond 7 1|2 ure is Lievin Devos, 45 jaar, werkman en vader van 8 kinders, wonende te Proven, door den tram verrast geweest tusschen de herberg « De Landing » en « Het Speelhof ».

De man, die in velo reed, wierd geheel vermorzeld opgeraapt.

Nieuwsblad van Yperen en van het arrondissement, 07 september 1907, p. 2

PROVEN

Verleden week meldden wij het ongeluk overgekomen aan Livien Devos, waarvan wij nog eenige bijzonderheden meedeelen :

[illegible] vaar, thans herbergier in de « Hopperanke » te Poperinghe, keerde rond 7 1|2 ure terug van zijn werk van Rousbrugge om zich huiswaarts te begeven en stak zijnen velo nevens hem vooruit langs de tramlijn.

Gekomen halfwege de herbergen « De Landing » en « Het Speelhof » te Proven, ontmoette hij den tram die naar Rousbrugge reed, en mogelijks verblind door het schitterend licht der lanteerns bleef hij te dicht van de lijn, struikelde over de borduren en viel op de riggels op een paar meters vóór den tram. — En riep om hulp naar zijne vrouw. — Onmogelijk voor den tram stil te houden.

Het voorwiel van den velo werd vermorzeld, de ongelukkige werd de beenen afgereden en zijn lichaam, een dertigtal meters verder gesleept, vormde nog slechts eenen onkenmelijken vleeschklomp. De dood moest oogenblikkelijk geweest zijn.

Intusschen had de tram stil gehouden. De stoffelijke overblijfselen bleven ter plaats onder de bewaking van eenen trambediende, tot de aankomst van de gendarmerie van Rousbrugge, die met den terugkeerenden tram toekwam.

Na de eerste bestatigingen en een eerste onderzoek door de gendarmen, werden de stoffelijke overblijfselen verzameld, in een beddelaken gesloten, op den bagagiewagen geladen en naar het oudemannenhuis van Proven overgebracht.

Na de aankomst van het parket van Veurne, had vrijdag namiddag de teraardebestelling plaats onder den toeloop van eene groote, ingetoogene menigte.

Het ongelukkig slachtoffer laat eene troosteloze weduwe en verscheidene minderjarige kinderen achter.

Nieuwsblad van Yperen en van het arrondissement, 14 september 1907, p. 2

PROVEN

Dinsdag heeft de brandweere haren patroondag gevierd. 's Morgens zijn de mannen « tambour battant » en de vlag aan 't hoofd, volgens oud christelijk gebruik ter kerke getrokken om er ten 8 ure de plechtige mis die voor hun ter eere van Ste-Barbara gezongen was bij te wonen en hen aan de bescherming van hunne patronesse aan te bevelen. 's Middags hebben zij in een vriendelijk eetmaal hen versterkt en gelaafd om, als het nood doet, met onversaagden moed het geweldig element van 't vuur te gaan bevechten.

Ter hunner eer zij gezeid dat alles in orde en deftigheid voorbij gegaan is.

Nieuwsblad van Yperen en van het arrondissement, 14 december 1912, p. 2
http://www.historischekranten.be/

VOLGENDE EDITIE VAN de prOvenaar

Nieuwe berichten of data bestemd voor de volgende editie van de prOvenaar, bezorg je op het redactieadres, ten laatste op **zaterdag 7 april om 19.00 u.**
Je foto (met tekst) voor de O van de prOvenaar kun je te allen tijde bezorgen op hetzelfde adres.

de prOvenaar

verschijnt tweewekelijks
jaarabonnement: € 10,00 / per post: € 25,00

10 april 2012
jaargang 10, nr. 8

Verantwoordelijke uitgever:
de prOvenaar
p.a. Eekhoute 9, 8972 Proven

Redactie: Luc Cappoen, Wim Devooght, Dirk Goussey, Johan Malbrancke, Wim Top
Redactieadres en abonnementen: Eekhoute 9, 057 30 08 96, redactie@proven.be
Rekeningnummer: IBAN BE04 9790 7731 1631 – BIC ARSPBE22

Politie: 057 33 40 00
Brandweer: 100 of 112
Wachtdienst dokters: 057 30 01 49
Wachtdienst apotheek: 0900 10 500
Pastoor Ingelaere: 0472 77 01 22
Psychologe: Inge Vancauwenberghe, 0479 47 88 69

Kinesitherapie:
Annelies Decorte: 0478 23 35 98
Albert Dekersgieter: 0478 99 23 13
Annemie Baes: 0476 53 02 31
Patrick Deschrevel (ook pedicure): 057 40 00 11
Griet Busschaert: 0497 41 17 56

Thuisverpleging:
Cindy Berten: 0478 42 72 42
OLV Gasthuis: 0475 70 24 83
Wit-Gele Kruis: 057 33 31 16
Lutgart Wemaere: 0496 37 83 95
Lucie Soete: 0475 64 11 06
Wachtdienst tandarts: 0903 39 969

VOORUITBLIK

We vermelden alle activiteiten gedurende de **twee maanden** die de activiteit vooraf gaan.

- tot 15 april: opendeurdagen Au Petit Jardin
- vr 13 april, 20.00 u.: de teelt van sla, radijs en peterselie, zaal Witsoone, Volkstuin Krombeke
- vr 13, za 14 april, 19.00 u. en zo 15 april, 12.00 u.: mosselweekend, De Bascule
- za 14 april, 10.00 u. – 18.00 u.: opendeur houtskeletbouw, Devos bvba
- za 21 april: cowboysteak, feestcomité
- zo 22 april, 17.00 u.: Voorjaarsconcert, De Volksvreugd
- za 28 april 16.00 u.: vormselviering St.-Viktorkerk
- za 5 mei, 18.00 u.: Knetterende Knabbeltocht, ouderraad De Kastanje
- za 26 mei: quiz, feestcomité
- do 31 mei: bloedinzameling van 17.30 u. tot 20.00 u. in gasthof 't Rozenhof

OPENDEURDAGEN AU PETIT JARDIN

Tot 15 april nodigen wij alle Provenaars uit op onze opendeurdagen. Het plantseizoen staat voor de deur, profiteer ervan.
We geven nog 10% korting op al uw aankopen. Op zondag is er nog een extra verrassing.

EEKHOUTEPETANQUEMOATEN

Zaterdag 24 maart startte de nieuwe competitie op Eekhoute.

1.	Monique Samyn	3/39
2.	Frans Vandevelde	3/39
3.	Carine Boone	3/39
4.	Guy Six	2/31
5.	Corine Hauspie	2/31
6.	Franky Lanszweert	2/31

OPEN DEUR HOUTSKELETBOUW

Zaterdag 14 april is er open dag bij Devos bvba Couthoflaan 5A, dit doorlopend **van 10.00 u. tot 18.00 u.**

Je kan er zien hoe een houtskeletbouwwoning opgebouwd wordt. Je leert er de materialen kennen en je hoort waarom en hoe alles gebruikt wordt.

HET GEZICHT VAN PROVEN

Deze week hebben we een gelegenheids-Provenaar in de O: de **Paashaas** die elk jaar een bezoek brengt aan Eekhoute en de Hoepelsnijdersstraat en ook op het domein 't Couthof voor de Gezinsbond.
Sinds vele jaren brengt de paashaas een bezoek aan de kinderen en de bejaarden van Eekhoute.

Vroeger kwamen de klokken op het grasveldje op de wijk en gingen de kinderen de eieren zoeken. Maar dan kreeg de wijk het voorrecht de enige echte Paashaas op bezoek te krijgen!
Het bestuur van Eekhoute bezorgt alle kinderen van de wijk een tekening die ze kunnen kleuren. De Paashaas doet dan elk jaar op Goede Vrijdag vanaf 18.00 u. samen met enkele stoere mannen van Eekhoute alle huizen aan waar nog kinderen beneden de 12 jaar wonen. Ook de bejaarden krijgen bezoek. De Paashaas deelt aan de kinderen zakjes uit met paaseitjes en wat snoep. Voor de oudere mensen is er een fruitmand.
De meeste kinderen zijn blij de Paashaas eens in levende lijve te zien. Sommige van de allerkleinsten zijn echter een beetje bang van zo'n uit de kluiten gewassen haas. Nochtans, de Paashaas is zo lief en schattig.
Dit jaar was het zeer goed weer. De Paashaas heeft weliswaar een lekker warme vacht, maar als het koud is of als het regent, vindt de Paashaas het ook niet zo leuk om dan door de straten van Eekhoute en de Hoepelsnijdersstraat te moeten huppelen.
De begeleiders helpen de Paashaas en duwen een grote kar voort met daarop alle zakken en de fruitmanden. Na ongeveer een uurtje zit het bezoek van de Paashaas er al op. Hij moet dan weer verder want het is een heel druk weekend voor hem.

Op paasmaandag van 10.30 u. tot 12.00 u. kwam de Paashaas alweer naar Proven. Ditmaal voor de Paaseierenraap van de Gezinsbond op domein 't Couthof.

TSC PROVEN

Woensdag 11 april spelen we in Brielen om 18.30 u. Supporters op post, maar deze keer kan je geen vismaaltijd winnen …

VOORJAARSCONCERT

Koninklijke Harmonie De Volksvreugd Proven nodigt je graag uit op haar zondags Voorjaarsconcert in OC De Croone. Op **zondag 22 april om 17.00 u.** speelt het jeugdensemble de sfeer erin met o.a. 'I want to hold your hand' en 'Born to be wild'. Deze groep jeugdige muzikanten repeteert wekelijks en organiseert ook niet-muzikale activiteiten die de vriendschapsbanden verstevigen. Zo trekken ze van 13 tot 15 april naar Durbuy! Op die manier wordt het samen musiceren ook een uiting van hun vriendschap.
De muzikanten van de harmonie beten zich opnieuw vast in een nieuw repertoire. Dirigent Pieter Meersseman laat 'River of Life' langs je gehoor stromen, gevolgd door 'Passages' en het oosterse 'Sid Addir Babai'. Geen regendans, maar 'In a Gentle Rain' druppelt dan doorheen het publiek.
'A Tribute to Lionel', maar ook de muziek van de blinde Stevie Wonder weerklinkt te Proven. In 'The Best of MIKA' zullen recente hits bekend in de oren klinken, maar ook 'Tournament', 'Let's celebrate' en 'How to train your Dragon' liggen op de pupiters. Een heerlijke ervaring voor iedereen die houdt van populaire en minder bekende muziek. De muzikanten, de dirigent en het bestuur waarderen ten zeerste uw aanwezigheid.
Kaarten in voorverkoop bij de muzikanten en bestuursleden aan € 6,00. Aan de deur betaal je € 8,00. Kinderen jonger dan 12 genieten gratis. De Volksvreugdbar is zoals steeds verzorgd.

ZIEKENZORG CM PROVEN

Wij zijn op zoek naar jongeren die zich willen inzetten voor zieke en hulpbehoevende mensen. Mogelijkheden zijn er voldoende: bezoeken, organisatie van plaatselijke activiteiten, begeleiding bij uitstappen ...
Iedereen krijgt inspraak, en zet zich in, in de mate van het mogelijke.
Interesse? We verwachten je!
Je kunt je aanmelden bij:
Rogette Devos, Obterrestraat 71, 057 30 06 20
Cecile Dewulf, Blokstraat 2a, 057 30 09 64
Monique Vandekerkhove, Blekerijweg 7, 057 30 11 20

OUDERRAAD DE KASTANJE PROVEN VERWACHT WEER HONDERDEN DEELNEMERS OP KNABBELTOCHT

De ouderraad van de basisschool De Kastanje in Proven komt opnieuw met haar plezant en origineel nieuw initiatief op de proppen. Op **zaterdag 5 mei** is er in Proven een Knetterende Knabbeltocht. Zoals het woord zegt: een wandeling door het landelijke Proven met onderweg een hap en een drankje, en achteraf knetterend kampvuur. Op alle stopplaatsen, én natuurlijk bij het kampvuur is er live muziek.

De ouderraad van de basisschool De Kastanje brak zijn hoofd over een initiatief dat zowel voor ouders als voor kinderen plezant kon zijn. Na wat brainstormen kwam er een avondlijke tocht uit langs de mooiste Provense wegen. Voor de derde editie verschenen niet alleen het goede weer, maar ook ruim tweehonderd deelnemers op het appel. Een vijftal km worden het opnieuw, langs verkeersluwe en buggyvriendelijke straatjes. De ouderraad voorziet in bewegwijzering en gemachtigde opzichters aan de oversteekplaatsen. Onderweg worden de deelnemers vergast op een aperitiefje. Daar speelt Vilbert Vanrenterghem volkse deuntjes op zijn accordeon. Wat verderop is er tijd voor een worstenbroodje met een drankje. Daarbij zorgen enkele muzikanten van het Provens jeugdensemble voor de passende noot muziek. De tocht eindigt op de speelweide van de school waar een drankstand, zitgelegenheid, én kampvuur voorzien zijn. Daar worden de typische kampvuurliedjes gespeeld, begeleid op diatonische accordeon en gitaar. Er worden ook populaire melodietjes gespeeld op klavieren.

De opbrengst gaat natuurlijk naar de werking van de school.
Info:
- Een wandeling (5 km) langs buggyvriendelijke en rustige wegen door het landelijke Proven
- Verscheidene aangename stops met een hap, een drankje, en live muzikale animatie
- Kinderen tot 12 jaar betalen € 4,00, volwassenen € 6,00
- Afsluit met een feestelijk kampvuur, gezelligheid en gezang
- Iedereen is hartelijk welkom.
- Inschrijvingen via 057 36 04 58 met vermelding aantal min 12-jarigen en volwassenen, uiterlijk op vrijdag 27 april. Betaling gebeurt ter plaatse.
- Vertrek tussen 18.00 u. en 18.30 u. aan speelplaats De Kastanje, Alexisplein te Proven
- Deelnemers dragen best opvallende kledij (fluo hesje).

VORMSELVOORBEREIDING

- op zaterdag 21 april van 14.30 u. tot 17.40 u. **in de kerk** + **welkom aan de supporters** om 16.50 u.

- op woensdag 25 april om 16.00 u. **in de kerk** en we eindigen om 19.00 u. aan OC **De Croone**.

Dit zijn de jongeren die in Proven gevormd worden:

Emma Broché	Canadaweg 8
Marijn Brysbaert	Roesbruggestraat 15
Thomas Carpentier	Blokstraat 20
Paulien Coene	Blekerijweg 17
Lana Debaene	Eekhoute 81
Anaïs Defever	Hoepelsnijdersstraat 7
Alana Dequidt	Alexisplein 11
Rachel Dever	Eekhoute 60
Robby Devos	Provenplein 24
Elke Doom	Eekhoute 77A
Tine Doom	Eekhoute 77A
Wesley Guilini	Provenplein 40
Nick Lanszweert	Eekhoute 67A
Britney Lefevere	Blekerijweg 40
Jonathan Lefevere	Blekerijweg 40
Leonie Lobeau	St.-Sixtusstraat 29
Esther Neuville	Provenplein 57
Kyana Theite	Hoepelsnijdersstraat 5
Hadelijn Top	Eekhoute 52
Bryan Vancayseele	Molendreef 8
Tybo Vandenbulcke	Blekerijweg 4
Jarne Veryepe	Uilegatstraat 5
Lore Walbrou	Obterrestraat 2

Deze 5 vormelingen lopen school in Proven, maar worden in Haringe gevormd:

Florian Dehaene	Terenburgseweg 19, Haringe
Tom Deheegher	Blekerijweg 43
Duncan Derycke	Haringestraat 67, Haringe
Yevgeni Lahoutte	Blekerijweg 100
Marten Vandaele	Wulfhulle 3, Watou

Proficiat aan alle vormelingen en hun familie.

BUITENSPEELDAG

Woensdag 28 maart was er voor de vijfde keer de Buitenspeeldag georganiseerd door de jeugddienst van Poperinge.
De boodschap was dat de kinderen en jongeren opnieuw buiten gaan om te spelen en te sporten i.p.v. naar tv te kijken of op internet spelletjes te spelen.
Er werden buitenspeelkoffers en ander materiaal voorzien. De keuze was vrij om het ene of andere spel te spelen.
In Proven waren er een dertigtal kinderen die zich op het speelplein van Eekhoute konden uitleven.

OKRA

→ *petanque*
Op donderdag 29 maart waren er 40 spelers. Thérèse Beghein, Noël Devooght, Nicole Berten en Ivan Pillaert wonnen 3 partijen.

Op donderdag 5 april waren er 38 spelers.

Klassement:

1.	Jacques Decrock	18/246
2.	Jules Regheere	14/222
3.	André Soenen	13/238
4.	Thérèse Beghein	13/231
5.	Marianne Sonneville	13/225

Volgende petanque vindt plaats op **donderdag 19 april**.

8STE OMLOOP ARRO IEPER VOOR WIELERTOERISTEN

Donderdag 12 april heeft de 8ste omloop van Arro Ieper plaats. Inschrijven kan je vanaf 9.00 u. in de cafetaria van de sporthal van Vlamertinge. Leden BPSB betalen € 3,00 en niet leden € 5,00. Het middagmaal is een Breugelmaaltijd die je betaalt bij de inschrijving. Er zijn twee ritten voorzien: 120 km met een snelheid van 25 km/uur en een rit van 85 km met een snelheid van 22,5 km/uur. Beide groepen starten om 10.00 u.

Voor meer inlichtingen:
Eddy Braem 0495 66 88 41
eddy.braem@telenet.be
Johan Vantomme 0486 868720
johan.vantomme@telenet.be
Noël Sanders 0477 98 48 10
noel.sanders@telenet.be

HET GEHEUGEN

— Maandag laatst is het groot buitengoed « De Lovie » verkocht geweest aan den weled. heer Graaf de Brouchoven de Bergeyck, grondeigenaar te Antwerpen. Over zeventig jaar, was de Lovie alleenlijk een lusthuis voor de jacht, toebehoorende aan de weled. familie Van Merris de Ghyselbrecht d'Eecke. Rond de jaren 1850, heeft Mijnheer Van Renynghe de Voxvrie aldaar een groot kasteel gebouwd om het eenvoudig lusthuis te vervangen.

Het huidig domein « De Lovie » is gelegen op drie gemeenten : Poperinghe (20 hectaren), Proven, (36 hectaren), en Crombeke (2 hectaren). Daarbij komen nog de drie hoeven, bewoond door H. Vandewynckel, J. Bondeweel en We R. Dequeker, welke samen ongeveer 40 hectaren groot zijn. In de openbare veiling te Cassel was deze eigendom aangekocht voor 620.000 fr. door de fam. Martinecq-Cortyl, die voortverkocht aan Graaf de Bergeyck.

NIEUWSBLAD VAN YPEREN EN VAN HET ARRONDISSEMENT, 23 november 1912, p. 2
www.historischekranten.be

VOLGENDE EDITIE VAN de prOvenaar

Nieuwe berichten of data bestemd voor de volgende editie van de prOvenaar, bezorg je op het redactieadres, ten laatste op **zaterdag 21 april om 19.00 u.**
Je foto (met tekst) voor de O van de prOvenaar kun je te allen tijde bezorgen op hetzelfde adres.

de prOvenaar

verschijnt tweewekelijks
jaarabonnement: € 10,00 / per post: € 25,00

24 april 2012
jaargang 10, nr. 9

Verantwoordelijke uitgever:
de prOvenaar
p.a. Eekhoute 9, 8972 Proven

Redactie: Luc Cappoen, Wim Devooght, Dirk Goussey, Johan Malbrancke, Wim Top
Redactieadres en abonnementen: Eekhoute 9, 057 30 08 96, redactie@proven.be
Rekeningnummer:

Politie: 057 33 40 00
Brandweer: 100 of 112
Wachtdienst dokters: 057 30 01 49
Wachtdienst apotheek: 0900 10 500
Pastoor Ingelaere: 0472 77 01 22
Psychologe: Inge Vancauwenberghe, 0479 47 88 69

Kinesitherapie:
Annelies Decorte: 0478 23 35 98
Albert Dekersgieter: 0478 99 23 13
Annemie Baes: 0476 53 02 31
Patrick Deschrevel (ook pedicure): 057 40 00 11
Griet Busschaert: 0497 41 17 56

Thuisverpleging:
Cindy Berten: 0478 42 72 42
OLV Gasthuis: 0475 70 24 83
Wit-Gele Kruis: 057 33 31 16
Lutgart Wemaere: 0496 37 83 95
Lucie Soete: 0475 64 11 06
Wachtdienst tandarts: 0903 39 969

VOORUITBLIK

We vermelden alle activiteiten gedurende de **twee maanden** die de activiteit vooraf gaan.

- za 28 april, 16.00 u.: vormselviering, St.-Victorkerk
- za 5 mei, 18.00 u.: Knetterende Knabbeltocht, ouderraad De Kastanje
- vr 11 mei, 20.00 u.: Film@home, KAV
- donderdag 17 mei: eerste communie, St.-Victorkerk
- za 26 mei: quiz, feestcomité
- za 26 mei: Tramfoorfuif met de Beat-twisters, café 'n Tram
- za 26 mei: Nederlandstalige avond, café Nobody
- zo 27 mei: consumpties aan € 1,00; café Nobody
- do 31 mei: bloedinzameling van 17.30 u. tot 20.00 u. in gasthof 't Rozenhof
- za 2 juni: workshop loslaten, een-voud vzw
- za 2 juni, 15.00 u.: Criterium van de Westhoek, Nobody
- zo 10 juni, vanaf 11.00 u.: optreden Nobody Linedancers en Tombstones, Nobody
- za 30 juni en zo 1 juli: Eekhoutefeesten

HARTELIJKE GELUKWENSEN

→ Bij de geboorte van **Norah Slos**, dochtertje van Johan en Kathy Mernhout. Norah werd geboren op 18 april.

→ Bij de geboorte van **Marieloor Verschaeve**, dochtertje van Daan en Marieke Metzger. Marieloor werd geboren op 19 april te Deinze.
Marieloor is het kleindochtertje van onze medewerksters Bernadette Vandenbroucke en Mia Vandewalle.

→ Bij de briljanten bruiloft van **Paul Dewaele en Maria Verdonck**. Paul en Maria vieren op 3 mei hun 65-jarig huwelijk.

OPRECHTE DEELNEMING

Bij het overlijden van **Dirk Vanlerberghe**. Dirk werd geboren op 8 januari 1963 en is overleden op zondag 15 april. Hij werd begraven in de St.-Victorkerk te Proven op zaterdag 21 april.

HET GEZICHT VAN PROVEN

Emma Dever woont met broer Emiel en zus Rachel op Eekhoute. Ze is de dochter van Geert en Annick Gekiere. Ze werd geboren in 1998 en woont al haar hele leven in Proven. Eerst doorliep ze de Provense school en nu gaat ze al voor het tweede jaar naar Poperinge. In het St.-Janscollege volgt ze de richting Moderne.
Als ze wat tijd heeft naast haar vele schoolwerk volgt ze dansles in Bodyfit. Ze rijdt ook al 8 jaar paard. Ze gaat hiervoor met vader Geert naar Stal Leon.
In Proven zelf is ze actief bij Jong KLJ. Emma helpt al 3 jaar met de paashaas om snoep uit te delen in Eekhoute.
In de toekomst zou ze graag met kinderen werken. Lesgeven in de lagere school ziet ze eventueel wel zitten.

DRUKKE TIJDEN

Het zijn drukke tijden voor het **Provens Jeugdensemble van De Volksvreugd**. Het laatste weekend van de paasvakantie waren ze nog op avonturenweekend in Durbuy ter gelegenheid van het 5de jeugdkamp. Daar beoefenden ze allerlei avontuurlijke sporten. Maar er was ook tijd voor een quiz, een fuif en een muzikaal optreden op het marktplein van Durbuy. Vorig weekend speelden ze het voorprogramma van het Voorjaarsconcert en op **zaterdag 28 april** begeleiden ze de vormselviering in de kerk om 16.00 u. Op **zaterdag 5 mei** zijn ze alweer te horen op de Knetterende Knabbeltocht. Tussenin wordt er nog voortdurend gerepeteerd door de bordeaux-groep.

GEZINSBOND

→ Dit zijn de 'winnaars' van onze **paaseierenraap** op paasmaandag:

Lydia, Alison, Nymfa, Maxim, Romi en Margaux

→ Op **zaterdag 12 mei** houden we een namiddagje bloemschikken van 14.00 u. tot 17.00 u. in OC De Croone. Iedereen maakt zijn eigen bloemstuk in het kader van Moederdag onder leiding van Lieve Arnauts (voormalig lesgeefster KVLV). Wij zorgen voor oasis en snijbloemen en natuurlijk ook voor een drankje. De deelnameprijs zou zeker niet meer dan € 10,00 zijn, maar dit is nu nog moeilijk te bepalen, omdat de marktprijs van de bloemen sterkt verschilt qua periode. Meer info volgt dan bij inschrijving. Dit kan bij Rita Maes of bij Anja Goethals t.e.m. 4 mei.
Wat brengen jullie mee? Een snoeischaar, keukenmesje en een lage schotel of schaal met rechtopstaande rand. Deze mag vierkant, rechthoekig of rond zijn, maar minimum 20 cm groot. Verder een vuilniszak als tafelbeschermer en groen bijmateriaal uit de tuin zoals klimop, vrouwenmantel, hosta, wilgentakjes, mos of schors.

TSC PROVEN

Woesten – **Pluimpjes**	0 - **5**
Duiveltjes 1 – Dikkebus	**16** – 4
Elverdinge – **Preminiemen 1**	1 - **5**
Miniemen – Zillebeke	**2** – 0
Knapen – Vlamertinge	**15** - 0
Alveringem – **Scholieren**	1 – **3**
Vlamertinge – **Reserven**	3 - **4**
Seniores – Zonnebeke	**0** - 1

VORMSELVIERING

In onze vorige editie werd het adres van Jonathan en Britney Lefevere verkeerd vermeld. Het juiste adres is **Blekerijweg 21**.

LOSLATEN

Loslaten ervaren we soms als moeilijk, als lastig, als bitter. Op **zaterdag 2 juni** organiseert een-voud vzw een workshop rond loslaten. Deze workshop vindt plaats in Poperinge van 14.00 u. tot 17.00 u.
Voor meer inlichtingen: een-voud@telenet.be of 0479 47 88 69.

OPRUIMDAG

Op **vrijdag 18 mei** kunnen alle verenigingen de handen in elkaar slaan om het zwerfvuil uit het straatbeeld te helpen verwijderen.
De verenigingen die deelnemen, krijgen het nodige materiaal ter beschikking: restafvalzakken, PMD-zakken en handschoenen om een specifiek deel van het buitengebied van Poperinge op te ruimen.
Wanneer een vereniging zijn deel heeft opgeruimd, dan krijgt de vereniging een vergoeding van € 250,00.
Voor meer informatie: stedelijke milieudienst, milieu@poperinge.be of 057 34 62 84.

EEKHOUTEPETANQUEMOATEN

Op zaterdag 14 april won niemand drie partijen.

Klassement:

1. Monique Samyn 5/77
2. Frans Vandevelde 5/77
3. Carine Boone 5/77
4. Guy Six 3/62
5. Corine Hauspie 3/62

Volgende speeldag: **zaterdag 12 mei**.

FILM@HOME MET KAV PROVEN

Op vrijdagavond 11 mei organiseert KAV Proven een filmavond. Alle filmliefhebbers worden om 20.00 u. verwacht bij Els Debrabander in de Blokstraat 17.
Daar kijken we met zijn allen naar een prachtige film: **As It Is In Heaven**. Deze film kreeg een Oscarnominatie voor beste buitenlandse film. De kracht van een vrouw komt in deze prent sterk tot uiting, en past dus zeker in de filosofie van onze KAV.
Voor het luttele bedrag van € 3,00 voor KAV-leden, en € 5,00 voor niet-leden krijg je een topfilm te zien. Een drankje is inbegrepen, en je hoeft er niet voor naar Kortrijk of Koksijde te rijden. Betalen kan de avond zelf.
Inschrijven is niet echt noodzakelijk, maar kan wel bij Els op 057 36 04 58.
Iedereen hartelijk welkom.

Kern KAV Proven

OKRA

→ Petanque
Op donderdag 19 april waren er 38 spelers. Agnes Devos, Magda Decroos, Paul Catrycke, Ivan Pillaert, Pol Verslype, Roger Demuys, Gery Delanote, Firmin Decoene en Nicole Berten wonnen drie partijen.

Klassement:

1. Jacques Decrock 20/275
2. Agnes Devos 15/254
3. Jules Regheere 15/245
4. André Soenen 14/261
5. Joël Monkerhey 14/259

Volgende petanque vindt plaats op **donderdag 3 mei**.

→ Kaarting
Op donderdag 12 april waren er 56 deelnemers. Wonnen drie partijen:

Norbert Debeer 351
Paula Dekiere 316
Michel Vanhoucke 311
Erna Versaevel 278
Michel Vanacker 269
Henriette Pattou 249
Michel Vandamme 269

Klassement

1. Ivan Pillaert 9/850
2. Jozef Lampaert 8/913
3. Gilbert Dever 8/824
4. Ghislaine Vandeputte 7/841
5. Marguerite Cluyse 7/660

Volgende kaarting is op donderdag **26 april**.

SINT-ELOOI: VOGELPIK

Uitslag april:
→ Vrouwen

1. Martine Temperville 811
2. Linda Dermaut 582
3. Sofie Gruwez 554

Klassement:

1. Martine Temperville 1522
2. Linda Dermaut 1101
3. Ingrid Cools 1040

→ Mannen

1. Georges Desaegher 759
2. Lander Louwagie 705
3. Willem Cambron 674

Klassement:

1. Lander Louwagie 1489
2. Georges Desaegher 1421
3. Guy Six 1385

HET GEHEUGEN

PROVEN :

Woensdag laatst, omtrent 4 ure namiddag, wachtte de kleine René Verhille, een jongen van 10 jaren, zijne zusters af bij de ingangpoort der kloosterschool. Op een vijftigtal stappen afstand, langs den kerkweg, bij de beek, stond een jongeling van omtrent 20 jaren, gekleed met eene grijze broek en gilet, eene bruine vest, eene klak en eenen blauwgeplekten neusdoek op het hoofd.

Hij wenkt den jongen die zonder iets kwaads te vermoeden recht op den vreemdeling toegaing.

Deze zeide hem : Mannetje, kom een eindje mede met mij, ik moet u iets vragen.

Op een honderdtal stappen verder, op den doorweg naar de Crombeke bosschen, bevond zich een man van rond de 50 jaren, met bruine broek en grijze vest, en met eenen langen waren of valschen baard, hij hield eenen grooten hond met witte en zwarte vlekken en eenen pluimstaart, bij de hand.

De man vroeg aan den jongen : Wie zijt gij? De jongen antwoordde: Ik ben René Verhille. – Hoe heet uw vader? — Mijn vader heet Henri Verhille. — Uw vader is een Wetheer en een schoelie en gij zijt een dief.

Daarop greep hij den jongen bij den arm, bond zijn handen samen en dreigde hem dood te slaan, zoo hij durfde schreeuwen.

De jongen meer dood dan levend, volgde de twee boosdoeners.

Bij het eerste bosch gekomen, namen zij den jongen zijne vest, zijnen gilet en zijne klak af, bonden die op den rug van den hond en onderzochten de zakken van den jongen.

Daarna leidden zij hem, — altijd onder doodsbedreigingen zoo hij durfde om hulp roepen, — tot aan het tweede bosch, dicht bij de hoeve bewoond door den jongens grootvader.

Daar gekomen verdwenen de schurken in het bosch, terwijl de jongen in allerhaast naar het huis zijns peters vluchtte.

De politie doet ijverige opzoekingen om de kwaaddoeners op te sporen.

Nieuwsblad van Yperen en van het arrondissement, 7 januari 1902, p. 2.
www.historischekranten.be

Ivan Top: Het betreft hier René Verhille, één van de talrijke kinderen van landbouwer Henri Verhille van de Uylegatstraat.
René Verhille zou later naar Reninge gaan wonen en had een uitbating recht tegenover de kerk.
Toen we lazen over de hoeve van zijn grootvader, zijn we op zoek gegaan waar dit kon zijn.
Henri Verhille was getrouwd met Amelie Orreel, die overleden is in Proven op 6 augustus 1940. Ze heeft 5 kinderen *als engelen zien ter hemel varen*, staat op haar doodsprentje en bovendien 11 kinderen zien opgroeien en een gezin stichten. Ze had dan ook 53 kleinkinderen bij haar overlijden.
Volgens het bovenstaande verslag moet de hoeve van grootvader Orreel gelegen zijn ergens ten noorden van Proven in de richting van Krombeke.
Denise Camerlynck, echtgenote van Gilbert Feryn, is de dochter van Angèle Verhille en kleindochter van Henri Verhille. Zij wist te vertellen dat Amelie Orreel de enige dochter was van boer Orreel, die woonde op de hoeve van Michiel Devooght, Blasiusstraat 65.
Er is een kerkwegel die nu nog gedeeltelijk bestaat, langsheen de hoeves Lietaert en Sticker. In die tijd liep deze nog een heel stuk verder door en kon men de hoeve Orreel bereiken. Ook waren er nog veel meer bossen in deze omgeving.
Zo weten we waar deze feiten hebben plaats gehad.
Petrus Orreel overleed in Proven op 21 november 1915 op 72-jarige leeftijd. We beschikken niet over een doodsprentje. Het kan zijn dat het deze Orreel betreft die bij zijn dochter inwoonde. Dit dient nog verder nagegaan.

VOLGENDE EDITIE VAN de prOvenaar

Nieuwe berichten of data bestemd voor de volgende editie van de prOvenaar, bezorg je op het redactieadres, ten laatste op **zaterdag 5 mei om 19.00 u.**

de prOvenaar

verschijnt tweewekelijks
jaarabonnement: € 10,00 / per post: € 25,00

8 mei 2012
jaargang 10, nr. 10

Verantwoordelijke uitgever:
de prOvenaar
p.a. Eekhoute 9, 8972 Proven

Redactie: Luc Cappoen, Wim Devooght, Dirk Goussey, Johan Malbrancke, Wim Top
Redactieadres en abonnementen: Eekhoute 9, 057 30 08 96, redactie@proven.be
Rekeningnummer: IBAN BE04 9790 7731 1631 – BIC ARSPBE22

Politie: 057 33 40 00
Brandweer: 100 of 112
Wachtdienst dokters: 057 30 01 49
Wachtdienst apotheek: 0900 10 500
Pastoor Ingelaere: 0472 77 01 22
Psychologe: Inge Vancauwenberghe, 0479 47 88 69

Kinesitherapie:
Annelies Decorte: 0478 23 35 98
Albert Dekersgieter: 0478 99 23 13
Annemie Baes: 0476 53 02 31
Patrick Deschrevel (ook pedicure): 057 40 00 11
Griet Busschaert: 0497 41 17 56

Thuisverpleging:
Cindy Berten: 0478 42 72 42
OLV Gasthuis: 0475 70 24 83
Wit-Gele Kruis: 057 33 31 16
Lutgart Wemaere: 0496 37 83 95
Lucie Soete: 0475 64 11 06
Wachtdienst tandarts: 0903 39 969

VOORUITBLIK

We vermelden alle activiteiten gedurende de **twee maanden** die de activiteit voorafgaan.

- vr 11 mei, 20.00 u.: Film@home, KAV
- donderdag 17 mei: eerste communie, St.-Victorkerk
- za 26 mei: quiz, feestcomité
- za 26 mei: Tramfoorfuif met de Beattwisters, café 'n Tram
- za 26 mei: Nederlandstalige avond, Nobody
- zo 27 mei: consumpties aan € 1,00, Nobody
- do 31 mei: bloedinzameling van 17.30 u. tot 20.00 u. in gasthof 't Rozenhof
- vr 1 juni: dertiende avondrit Proven, café De Bascule en Eddy Cayzeele
- za 2 juni: workshop loslaten, een-voud vzw
- za 2 juni, 15.00 u.: Criterium van de Westhoek, Nobody
- zo 10 juni, vanaf 11.00 u.: optreden Nobody Linedancers en Tombstones, Nobody
- zo 10 juni: Rommelmarkt
- za 30 juni en zo 1 juli: Eekhoutefeesten

HARTELIJKE GELUKWENSEN

→ Bij de geboorte van **Ruben Desmedt**. Ruben is het zoontje van Jeroen en Vicky Borra. Hij werd geboren op 4 mei.
→ Bij de eerste communie van **Angelique Lanszweert** op 28 april in Brugge.

DE WARE VINKENIERS PROVEN

Op de zetting van 29 april waren er 32 vogels.

Marcel Parrein met Jarno	630
Caroline Carlé met Max X	478
Noël Beernaert met Kurt	469
Gilbert Indevuyst met Junior	445
Michel Doolaeghe met Tipsy	407

Op de zetting van 6 mei, 1ste rit gewest, waren er 37 vogels.

Marcel Parrein met Jarno	634
Julien De Coninck met Jan	494
Nancy Riem met Kiekeboe	444
Edith Degraeve met Jens	432
Michel Doolaeghe met Tipsy	460

HET GEZICHT VAN PROVEN

Filip Bisschop is afkomstig van Roesbrugge. Hij woont in de Blekerijweg 6. Je kunt zeker niet naast het huisnummer kijken!
Hij woont samen met Sylvie Saelen. Ze hebben een dochter Zita en een zoon Sian.
Vroeger speelde Filip bij TSC Proven als doelman. Nu supportert hij voor zijn zoon die speelt bij de U11, beter gekend als de preminiemen.
Filip heeft nog veel plannen met de inrichting van hun huis, zowel binnen als buiten.
Sinds 1 april werkt hij als zelfstandige: hij helpt je bij het ontwerp en/of de realisatie en werfbegeleiding van je woning.
In zijn vrije tijd fietst hij geregeld.

OKRA

→ Petanque

Op donderdag 3 mei waren er 40 spelers.
Niemand won drie partijen.

Klassement:

1.	Jacques Decrock	22/307
2.	Agnes Devos	17/286
3.	André Soenen	16/298
3.	Leopold Verslype	16/292
5.	Jules Regheere	16/268

Volgende petanque vindt plaats op **donderdag 31 mei**.

→ Kaarting

Op donderdag 26 april waren er 44 deelnemers.
Wonnen drie partijen:

Leopold Verslype	333
Hubert Deheegher	307
Johan Dessein	283
Erna Versaevel	260
Ivan Pillaert	256

Klassement

1.	Ivan Pillaert	11/1081
2.	Gilbert Dever	10/1081
3.	Ghislaine Vandeputte	9/1122
4.	Jozef Lampaert	9/1108
5.	Michel Vanhoucke	9/1075

Volgende kaarting: **10 mei**.

TSC PROVEN

In de eindronde speelde TSC op zondag 6 mei **1-1** gelijk in Staden.
Op **zondag 13 mei** spelen ze om 16.00 u thuis tegen Staden. Supporters: allen op post!

ST.-ELOOI

Café Sint-Elooi neemt vakantie vanaf **8 mei**. Ze gaan opnieuw **open op 17 mei** om 09.00 u. Ze zullen gedurende de vakantie wel open zijn op **11 en 12 mei** vanaf 17.30 u.

PROFICIAT!

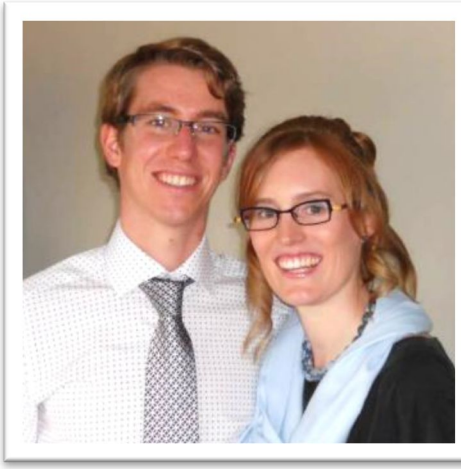

Josfien Top werd geboren op 12 januari 1984. Zij is de dochter van Lieven Top en Maria Dever en de zus van Thijs, Tine en Katrijn. Ze studeerde voor arts en specialiseert zich momenteel voor psychiater. Haar hobby's zijn lopen, zwemmen, boeken lezen en reizen. Vroeger speelde zij hobo in de Koninklijke Harmonie de Volksvreugd.
Zij trouwt **op 12 mei** met Simon Derycke uit Westouter. Hij is huisarts in Moorslede. Zijn vrije tijd vult hij met voetballen en tuinieren. De huwelijksviering vindt plaats in de St.-Martinuskerk van Moorslede om 10.30 u.

VOLGENDE EDITIE VAN de prOvenaar

Nieuwe berichten of data bestemd voor de volgende editie van de prOvenaar, bezorg je op het redactieadres, ten laatste op **zaterdag 19 mei om 19.00 u.**

MENSEN VAN BIJ ONS
VOOR 50 JAAR OVERLEDEN

Genoteerd door Ivan Top

† GEDENK IN UW GEBEDEN DE ZIEL
van Heer
Hilaire-Cyriel KINGET
Echtgenoot van Mevrouw
Sidonie DEMAEREL
geboren te Poperinge, op 1 maart 1885 en godvruchtig overleden te Proven, op 28 maart 1962, gesterkt door de H.H. Sacramenten der ziekn.

ERELID van de Bond van het H. Hart en de Broederschappen.

Wie leeft volgens de kristelijke levensopvatting moet Gods oordeel niet vrezen. De Heer is goed en barmhartig voor degenen die Hem altijd trouw hebben gediend.

Gesproten uit 'n goede familie, kristelijk opgevoed is hij zijn leven lang trouw gebleven aan zijn godsdienstige overtuiging. Als 'n goede H. Hartbonder hield hij veel van zijn maandelijkse bondscommunie. Nu zal de Heer tot hem zeggen: Kom goede en getrouwe dienaar en neem de plaats in die Ik voor u heb bestemd.

Hoe lang de mens ook moge leven, wie of wat hij ook is, de dood kan hij niet ontgaan. Alles gaat voorbij, niets blijft de mens over, tenzij zijn eeuwige en onsterfelijke ziel. Hij is 'n wijze en verstandig mens die hier op aarde doet wat hij doen moet om zijn ziel voor eeuwig te redden.

Op het einde van zijn leven werd hij gekweld door 'n pijnlijke ziekte. Met bewonderenswaardig geduld en zonder klagen of morren heeft hij het lijden doorstaan. Moge zijn ziel nu bij de Heer de eeuwige rust genieten. Hij ruste in vrede.

BEMINDE ECHTGENOTE, dank de Heer om de vele jaren die Hij ons heeft gegeven om samen lief en leed te dragen. Ik ben u zeer dankbaar om alles wat gij voor mij hebt gedaan. Gij wordt zwaar beproefd... doch de Heer zal u niet verlaten. Heb bettouwen. Bid voor mij en tot weerziens bij God.

DIERBARE FAMILIELEDEN, ik dank u om alles wat gij gedaan hebt. Blijft mij verder indachtig in uwe gebeden.

Eerw. Zusters, om de vele goede zorgen die ik van u heb ontvangen zal ik u ook bij de Heer niet vergeten.

O. L. Vrouw van Lourdes. b. v o.

SCHOONAERT KOESBRUGGE

Hilaire en Sidonie hadden een late roeping want ze trouwden op respectievelijk 40- en 46-jarige leeftijd.
We vonden de familie Kinget hier in Proven terug wanneer Karel (Gery) Kinget introuwde in 1920 op de hoeve Bekaert (nu Bart Dekervel). Er bestaan nog foto's van de hoppepluk op de hoeve Bekaert en heel oude Provenaars kennen nog de naam Bekaert in verband met deze hoeve en de hoppepluk.
Om nog verder terug te gaan kwam Sylvain Dessein, getrouwd met Amandine Bekaert, daar toe van Moorsele in 1903 en verbleef er tot hij in december 1918 de hoeve betrok in Stavele waar de familie Dessein nu nog verblijft.
Een broer van Amandine, Cyriel Bekaert, zette het bedrijf voort en het is bij het huwelijk van zijn dochter Hermina met Gery Kinget dat we Hilaire terugvonden als getuige van zijn broer.

Hilaire en Sidonie hebben we weten wonen in een winkeltje van kruidenierswaren in de Obterrestraat 22, naast de woning waar Maria Rappelet nu woont.
Deze woning werd nadien gekocht door de familie Bustraen. Hun werknemer Achilles Beudaert woonde er nog een tijdje vooraleer het huis afgebroken werd en er zo een toegang gevormd werd tot hun achterliggende terreinen, afgesloten door een poort in de achtergrond.
Het winkeltje van Sidonie moest voorzien in hun levensonderhoud, aangevuld met het bewerken van een stukje akkerland nabij de hoeve Demaerel langs de Terenburgseweg. Voeg daarbij nog het kweken van een paar konijnen en dat was het dan.
Ze kregen geen kinderen en de bezorgdheid van de zuster van Sidonie, Leontine Demaerel, noopte de dochter van deze (Madeleine Lemahieu, uitbaatster van *De Barriere)* ook een beetje voor deze tante en nonkel te zorgen in hunnen ouden dag.
De toestand werd op het laatst nogal problematisch, gezien Sidonie geleidelijk aan blind werd. Na het overlijden van Hilaire ging ze naar het bejaardentehuis.
Hun woning was het ouderlijke huis van Sidonie bij vader Jules Demaerel en moeder Virginie Maerten. Daar groeide Sidonie op samen met haar twee zussen Leontine en Augusta en broer Achilles.
Achilles werd bakker en was de vader van Marcel Demaerel (bakker vooraleer Wilfried Rubben dit verder deed in de Obterrestraat).
In 1896 trok Sidonie naar Haubourdin om te dienen en ze werd in 1898 vervoegd door haar zus Leontine.
Augusta diende in een school. Gedurende de oorlog vluchtte de familie naar Frankrijk en Leontine vluchtte naar de hoeve Demaerel.
De oorlog was oorzaak dat er niet getrouwd werd en nadien konden Leontine en Jerome Lemahieu evenals Augusta en Jean Keymolen elkaar eeuwige trouw zweren. Deze laatste trokken naar Aalst, maar kwamen nog vele jaren naar Proven terug.
Sidonie overleed in het bejaardentehuis in april 1964 op 84-jarige leeftijd.

MENSEN VAN BIJ ONS
VOOR 50 JAAR OVERLEDEN

Genoteerd door Ivan Top

† *GEDENK in uw VROOM GEBED de ZIEL van*
HEER
André-Cornelius RAPPELET
Zoon van
Heer Cyriel en Vrouw Madeleine Faes

Geboren te Proven, op 7 maart 1932 en er godvruchtig overleden, op 14 mei 1962, na ontvangen te hebben al de genademiddelen van onze Moeder de H. Kerk.

In de bloei van zijn leven werd hij door 'n pijnlijke ziekte aangetast, die hem langzaam maar zeker naar het graf zou brengen.

Een aangenaam leven heeft hij niet gekend... kwellingen en pijnen zijn hem niet gespaard gebleven... Angstige bezorgdheid en hartzeer, zorg en kommer voor de toekomst kwelden, tot aan de dag van zijn dood, het hart van zijn ouders.

Niettegenstaande zijn ziekte en zijn pijnen, was hij voor hen, die hem bezorgden, geen last... want nutteloos klagen deed hij niet.

Hij hield zoveel van zijn moeder. Hij was zo blij, als hij wist dat zij naast hem zat aan zijn ziekbed... dicht bij hem. In haar armen is hij dan ook gestorven. Welk 'n troost voor hem, zijn laatste levensdagen te hebben mogen doorbrengen bij zijn ouders en familie. Laten wij de Heer bedanken dat Hij ons nog deze gunst heeft gegeven...

Beminde Ouders, Broers en Zusters, gij hebt zoveel voor mij gedaan. Dag en nacht stondt gij naast mijn lijdensbed om mij te helpen en troost in te spreken. Ik was altijd zo blij als moeder naast mij zat... ik dank u allemaal om alles wat ge voor mij gedaan hebt. Moge uwe liefde en genegenheid zich nu verder uiten in 'n schoon gebed voor mij. Tot weerziens bij O. L. Heer.

Dierbare Familieleden, hartelijk dank en weest mij in uw gebeden indachtig.

O. L. Vrouw van Lourdes, b. v. o.

André was de jongste zoon in het gezin van Cyriel Rappelet en Madeleine Faes.

Van de drie oudste broers - Roger, Marcel en Maurice - hebben we alleen Marcel gekend in Proven. Fietsenmaker zoals zijn vader, goed gekende figuur met een duidelijke sociale gebondenheid met zijn dorp is hij op jammerlijke wijze met zijn fiets verongelukt op de Krombeekhoek. Heel het dorp was met verstomming geslagen bij deze gebeurtenis.
Cyriel had na de eerste wereldoorlog een bloeiende fietsenhandel en we kunnen hem nog in de weer zien op de foto's van de diverse stoeten hier in Proven. Het was dan de gewoonte dat in de optocht fietsen en allerlei gecombineerde constructies van fietsen deelnamen onder de leiding van vader Cyriel.

De gehuurde fietsenwinkel werd verkocht aan Camiel Declerck die daar dan zijn zaak uitbaatte. Nadat zijn zoon Frans Declerck is overleden wonen Mike Denecker en Charlotte Strijkers nu in Obterrestraat 23.
De familie Rappelet trok naar de Terenburgseweg 11, waar Donald Deplaecie nu woont.
11 jaar na Maurice werd Maria geboren Ze kreeg ook nog drie broers: Michel, Gilbert en de jongste spruit André.

Michel was een tijdje haarkapper in de woning waar Maria nu nog woont, Obterrestraat 24, en waarnaar de familie was verhuisd. Men dacht op het dorp te moeten wonen om als haarkapper enig succes te hebben. Als jonge snaak ging ik daar mijn haar laten knippen in een gezellig café met in een hoek het coiffeursalon van Michel.
Gilbert was vele jaren vrachtwagengeleider bij Jerome en Hugo Vermeulen.
André was het zorgenkind van moeder Madeleine, want hij was in eniger mate mentaal gehandicapt.
Hij groeide op tot een grote struise jongen en de familie werd door de gemeenschap verplicht hem in een instelling onder te brengen zoals het in die tijd gebruikelijk was.
Maria vertelde dat hij daar zo ongelukkig was.
De begeleiding was daar zeer hard met straffen die nu als pesterijen zouden betiteld worden om nog van ergere zaken te zwijgen.
We herinneren ons nog hoe hij met pijp in de mond in het dorp rondliep en iedereen met een lachend gezicht een joviale groet bracht.
Nadat hij de vakantie thuis had doorgebracht, was het als naar de hel waar hij naartoe moest. Moeder zag daar geweldig van af maar kon niets doen.
Hij kwam terug naar huis met erge nierproblemen en stierf op dertigjarige leeftijd in de armen van Maria.
Maria is nu nog de enige overlevende, haar zes broers zijn allen overleden.

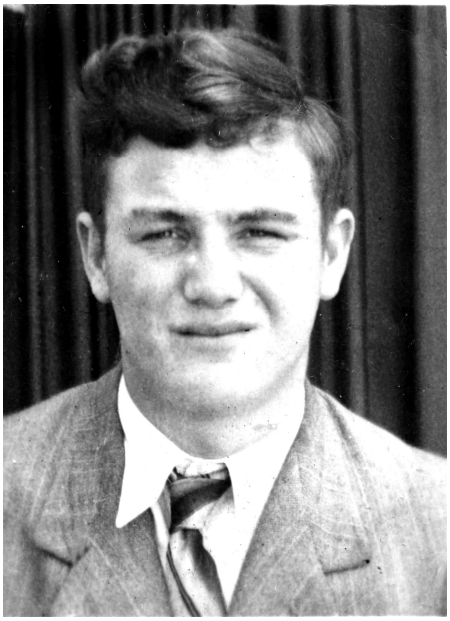

André Rappelet

de prOvenaar

verschijnt tweewekelijks
jaarabonnement: € 10,00 / per post: € 25,00

22 mei 2012
jaargang 10, nr. 11

Verantwoordelijke uitgever:
de prOvenaar
p.a. Eekhoute 9, 8972 Proven

Redactie: Luc Cappoen, Wim Devooght, Dirk Goussey, Johan Malbrancke, Wim Top
Redactieadres en abonnementen: Eekhoute 9, 057 30 08 96, redactie@proven.be
Rekeningnummer: IBAN BE04 9790 7731 1631 – BIC ARSPBE22

Politie: 057 33 40 00
Brandweer: 100 of 112
Wachtdienst dokters: 057 30 01 49
Wachtdienst apotheek: 0900 10 500
Pastoor Ingelaere: 0472 77 01 22
Psychologe: Inge Vancauwenberghe, 0479 47 88 69

Kinesitherapie:
Annelies Decorte: 0478 23 35 98
Albert Dekersgieter: 0478 99 23 13
Annemie Baes: 0476 53 02 31
Patrick Deschrevel (ook pedicure): 057 40 00 11
Griet Busschaert: 0497 41 17 56

Thuisverpleging:
Cindy Berten: 0478 42 72 42
OLV Gasthuis: 0475 70 24 83
Wit-Gele Kruis: 057 33 31 16
Lutgart Wemaere: 0496 37 83 95
Lucie Soete: 0475 64 11 06
Wachtdienst tandarts: 0903 39 969

VOORUITBLIK

We vermelden alle activiteiten gedurende de **twee maanden** die de activiteit vooraf gaan.

- za 26 mei: quiz, De Croone, feestcomité
- za 26 mei: Tramfoorfuif met de Beat-twisters, café 'n Tram
- za 26 mei: Nederlandstalige avond, café Nobody
- zo 27 mei: consumpties aan € 1,00; café Nobody
- do 31 mei: bloedinzameling van 17.30 u. tot 20.00 u. in gasthof 't Rozenhof
- vr 1 juni: 13de avondrit, Eddy Cayzeele, café De Bascule
- za 2 juni: workshop loslaten, een-voud vzw
- za 2 juni, 15.00 u.: Criterium van de Westhoek, Nobody
- do 7 juni: maken van bloemstuk in, op of rond glas, KVLV
- zo 10 juni, vanaf 11.00 u.: optreden Nobody Linedancers en Tombstones, Nobody
- zo 10 juni: rommelmarkt in Obterrestraat, Provenplein en Alexisplein, Dries Lozie.
- di 12 juni: bewonersplatform, 20.00 u., OC De Croone
- za 30 juni en zo 1 juli: Eekhoutefeesten

HARTELIJKE GELUKWENSEN

→ Bij de geboorte van **Esben Schröer**, zoontje van Heinrich en Joëlle Van Cantfort. Esben werd geboren op 25 april.
→ Bij de geboorte van **Sanne Vanderhaeghe**, dochtertje van Henk en Stefanie Braem. Sanne werd geboren op 9 mei en is het zesde kleinkind van Guido en Annie Laseure.
→ Bij de geboorte van **Michelle Louwagie**, dochtertje van Lander en Deborah Waignein. Michelle werd geboren op 16 mei en is het kleinkind van Willy Gruwez en Linda Dermaut.

DAG VORMELINGEN

Zaterdag 26 mei is er een slotactiviteit. We komen samen om 13.15 u. op de boerderij van Leen Gheldof, Couthoflaan 27.
Wil jullie fiets en fluohesje meebrengen.
Het einde is voorzien om 17.00 u.

Het catecheseteam

HET GEZICHT VAN PROVEN

Eddy Cayzeele is afkomstig van 't Veugeltje en wordt dit jaar 54. Hij woonde enkele jaren in Poperinge en woont nu reeds 20 jaar op Eekhoute, waar hij zich goed thuis voelt..
Eddy werkte bij Colaert gedurende 15 jaar en vervolgens werkte hij 20 jaar als bewakingsagent bij Gr. 4. Nu is hij 3 jaar met ziekteverlof.
Zijn grote passie is rijden met de moto en zo richt hij, samen met café De Bascule, al 13 jaar de avondrit Proven in.

KVLV

→ Vrijdag 25 mei om 20.30 u.: bedevaart te West-Vleteren.
→ Dinsdag 29 mei om 14.00 u. in de Lido te Vlamertinge: namiddag voor weduwen en alleenstaanden.
→ Donderdag 31 mei: verwendag voor 55+ te Staden, zie je uitnodiging. Inschrijven bij Veerle op 057 30 15 71.
→ Donderdag 7 juni om 20.00 u. maken we bij Carine Notebaert een bloemstuk in, op of rond glas. Inschrijven voor 28 mei bij Veerle, meer info bij inschrijving.

EERSTE COMMUNICANTEN 17 MEI

Proficiat aan:

Thibaut Baes	Uilegatstraat 4
Yente Bouckenhove	Roesbruggestraat 23
Jarno Cordenier	Eekhoute 46
Louis Dessein	Obterrestraat
Lobke Dever	Provenplein 58 A
Louis Saint Germain	Obterrestraat 73
Drees Vandenberghe	Blokstraat 17
Kaytan Van Hees	Eekhoute 55

OKRA

→ Kaarting
Op donderdag 10 mei waren er 56 deelnemers.
Wonnen drie partijen:

Urbain Delerue	365
Maria Hauspie	347
Marcel Bocket	304
Nestor Nouwynck	253
Paul Coene	250
Gaston Desodt	210
Paula Vandecasserie	190

Volgende kaarting: **donderdag 24 mei**.

DERTIENDE AVONDRIT PROVEN

Vrijdag 1 juni heeft de dertiende avondrit plaats. Inschrijven kan in café De Bascule vanaf 18.30 u. We starten om 19.30 u.
De prijs bedraagt € 7,00 en je krijgt hiervoor 2 drankjes en 1 worst.
Meer info bij Eddy Cayzeele op 0477 55 08 17 of café de Bascule op 057 33 50 94.
Alvast veel rijplezier en we duimen voor het allerbeste weer.

ROMMELMARKT

Op **zondag 10 juni** is er voor de zevende maal de jaarlijkse rommel- en antiekmarkt in het dorp, telkens met groot succes. Vanaf Provenplein 14 tot aan Obterrestraat 73, en het Alexisplein wordt alles verkeers- en parkeervrij gehouden van 06.00 u. tot 18.00 u.
De standplaatsen zijn gratis en iedere standhouder krijgt tweemaal gratis koffie. Voor de Provenaars die willen meedoen is het goed jullie voorgevel **goed** af te bakenen met lint of krijt: 'voorbehouden'. Hopend op mooi weer wensen we jullie veel rommelplezier. Info op 057 30 18 34 of 0497 53 77 66.
Eet- en drinkgelegenheid zijn voorbehouden aan de organisatie.

FEESTCOMITE

Het feestcomité nodigt jullie allen uit op **vrijdag aanstaande** op het dorpsplein voor de start van de sinksenkermis, die vanaf heden altijd een ander land als thema heeft. Vanaf 19.00 u. kan je er terecht om de **Spaanse sfeer** op te snuiven met paella, sangria en gratis tapas. **Zaterdag** kun je terug mee-quizzen met de **'yo lo sabia'-quiz**. Ook op **zondagnamiddag** is er weer plezier voor iedereen met verscheidene activiteiten op het dorpsplein.

'T ROZENHOF: HESP AAN 'T SPIT

Sinksenmaandag 28 mei vanaf 18.00 u. (NIET vanaf 12.00 u. zoals vermeld op de kermisaffiche): hespen aan 't spit in 't Rozenhof.
Hespen geroosterd op houtvuur, met groentebuffet, sausjes en aardappelen in veldkleed. Volwassenen betalen € 14,50 en kinderen tot 12 jaar: € 7,00.

TSC PROVEN

De eerste ploeg deed het fantastisch dit seizoen. Ze eindigden op een vijfde plaats met evenveel punten als Staden. In de eindronde speelden ze eerst 1 - 1 in Staden en wonnen daarna thuis met 4 - 1. Donderdag speelden ze thuis tegen Westrozebeke met 0 - 0 als eindstand. Zondag verloren ze in Westrozebeke met 2 - 0.
Volgend jaar blijven ze dus in derde en wacht er ons opnieuw een mooi seizoen met veel spannende derby's.

MENSEN VAN BIJ ONS VOOR 50 JAAR OVERLEDEN

Genoteerd door Ivan Top

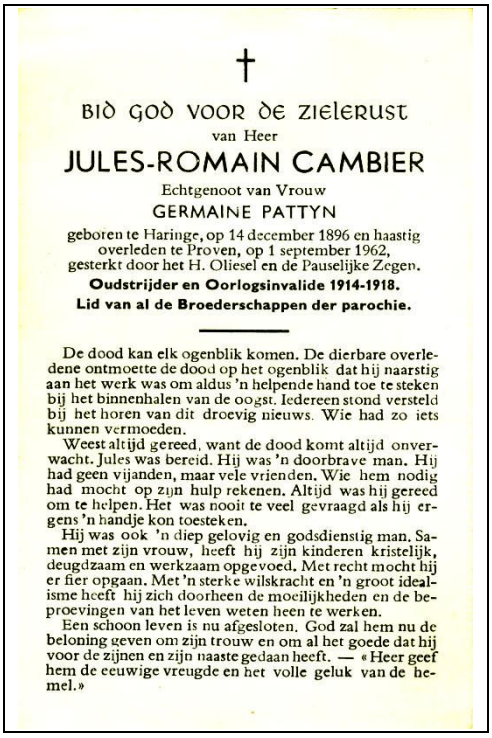

†

BID GOD VOOR DE ZIELERUST
van Heer
JULES-ROMAIN CAMBIER
Echtgenoot van Vrouw
GERMAINE PATTYN
geboren te Haringe, op 14 december 1896 en haastig overleden te Proven, op 1 september 1962, gesterkt door het H. Oliesel en de Pauselijke Zegen.
Oudstrijder en Oorlogsinvalide 1914-1918.
Lid van al de Broederschappen der parochie.

De dood kan elk ogenblik komen. De dierbare overledene ontmoette de dood op het ogenblik dat hij naarstig aan het werk was om aldus 'n helpende hand toe te steken bij het binnenhalen van de oogst. Iedereen stond versteld bij het horen van dit droevig nieuws. Wie had zo iets kunnen vermoeden.
Weest altijd gereed, want de dood komt altijd onverwacht. Jules was bereid. Hij was 'n doorbrave man. Hij had geen vijanden, maar vele vrienden. Wie hem nodig had mocht op zijn hulp rekenen. Altijd was hij gereed om te helpen. Het was nooit te veel gevraagd als hij ergens 'n handje kon toesteken.
Hij was ook 'n diep gelovig en godsdienstig man. Samen met zijn vrouw, heeft hij zijn kinderen kristelijk, deugdzaam en werkzaam opgevoed. Met recht mocht hij er fier opgaan. Met 'n sterke wilskracht en 'n groot idealisme heeft hij zich doorheen de moeilijkheden en de beproevingen van het leven weten heen te werken.
Een schoon leven is nu afgesloten. God zal hem nu de beloning geven om zijn trouw en om al het goede dat hij voor de zijnen en zijn naaste gedaan heeft. — «Heer geef hem de eeuwige vreugde en het volle geluk van de hemel.»

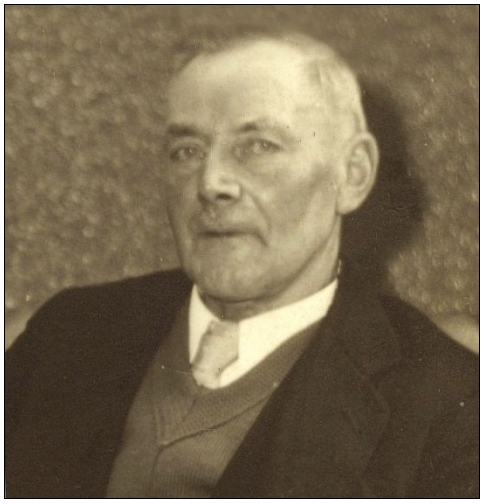

Jules Cambier

Jules en zijn vrouw Germaine stierven met nog geen twee maanden verschil. Hoewel Germaine reeds geruime tijd zwaar ziek was, is het toch Jules die onverwachts eerst moest heengaan.
Jules was pas op pensioen als landbouwer en hielp bij een van de kinderen, die ook de boerenstiel uitoefende, nog erwten binnenhalen. Jules zat na het opladen bovenop de wagen terwijl men over het veld reed. Met deze lading was er geen reep over geworpen waar hij zich kon aan vast houden.
Bij het rijden door een ondiepe greppel was er een bruuske beweging, waardoor Jules er van viel. Deze ongelukkige val overleefde hij jammer genoeg niet en hij stierf ter plaatse.

Jules was een telg uit de Haringse familie Cambier. De ouderlijke hoeve lag langs de Blekerijweg (nu nr. 43, Frank Deheegher) in die tijd nog grondgebied van Haringe, maar wel meelevende met Proven. Jules was het 10de kind in een gezin waar er 15 zijn geboren. Hij was - evenals 3 broers - oud-strijder van '14-'18.
Hier in Proven hebben we Camiel (gekend als Pierre) en Gerard gekend. Begga Cambier bleef als laatste op de ouderlijke hoeve wonen.

Ik hoorde mijn vader nog vertellen over Jules Cambier (in vroegere tijden paardegeleider, *carton,* op de hoeve van mijn grootvader).
Wanneer de dorsmachine moest verhuisd worden, was dit dikwijls een hels karwei. Door het trillen van de machine in de vochtige grond, was deze heel dikwijls diep verzonken.
Na het opkrikken en er strobussels onder brengen, werd geprobeerd om het gevaarte met twee paarden vlot te krijgen.
Het is diverse malen gebeurd dat het zelfs met slaan, roepen en tieren niet lukte en men van bij de buren Jules kwam halen om een oplossing te vinden.
Jules had met de hem toevertrouwde paarden een zodanige relatie dat hij in staat was om hen, met de meeste kalmte (nu zou men spreken van een paardenfluisteraar) te laten trekken en blijvend trekken in een aanhoudende inspanning.
Het resultaat was dat hij kon slagen waar niemand anders dit kon.

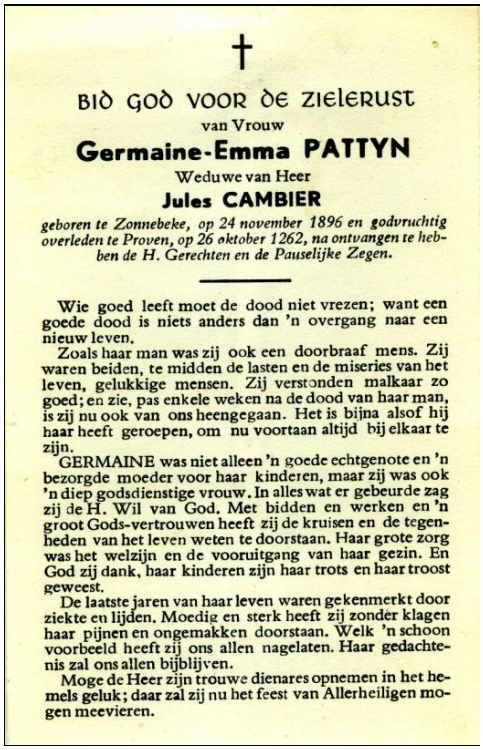

†

BID GOD VOOR DE ZIELERUST
van Vrouw
Germaine-Emma PATTYN
Weduwe van Heer
Jules CAMBIER
geboren te Zonnebeke, op 24 november 1896 en godvruchtig overleden te Proven, op 26 oktober 1262, na ontvangen te hebben de H. Gerechten en de Pauselijke Zegen.

Wie goed leeft moet de dood niet vrezen; want een goede dood is niets anders dan 'n overgang naar een nieuw leven.
Zoals haar man was zij ook een doorbraaf mens. Zij waren beiden, te midden de lasten en de miseries van het leven, gelukkige mensen. Zij verstonden malkaar zo goed; en zie, pas enkele weken na de dood van haar man, is zij nu ook van ons heengegaan. Het is bijna alsof hij haar heeft geroepen, om nu voortaan altijd bij elkaar te zijn.
GERMAINE was niet alleen 'n goede echtgenote en 'n bezorgde moeder voor haar kinderen, maar zij was ook 'n diep godsdienstige vrouw. In alles wat er gebeurde zag zij de H. Wil van God. Met bidden en werken en 'n groot Gods-vertrouwen heeft zij de kruisen en de tegenheden van het leven weten te doorstaan. Haar grote zorg was het welzijn en de vooruitgang van haar gezin. En God zij dank, haar kinderen zijn haar trots en haar troost geweest.
De laatste jaren van haar leven waren gekenmerkt door ziekte en lijden. Moedig en sterk heeft zij zonder klagen haar pijnen en ongemakken doorstaan. Welk 'n schoon voorbeeld heeft zij ons allen nagelaten. Haar gedachtenis zal ons allen bijblijven.
Moge de Heer zijn trouwe dienares opnemen in het hemels geluk; daar zal zij nu het feest van Allerheiligen mogen meevieren.

Germaine was vluchtelinge van Zonnebeke en ook haar twee zusters en broers bleven in de streek. Helene trouwde met Achiel Leys en Flavie met Remi Bustraen, beiden in Haringe. Emiel en Jules Pattyn bleven in Watou.

In het gezin van Jules en Germaine werden 4 dochters geboren:
- Antoinette bleef met haar man Daniël Vanlerberghe op de ouderlijke hoeve.
- Jeannette verblijft nu in Proven in de Obterrestraat 43, als weduwe van Omer Rosseeuw.
- Simonne, weduwe van Roger Baes, verblijft in het rustoord De Cleppe.
- Yvonne, de jongste, trok na haar huwelijk met Maurice Merlevede naar Reninge.

Germaine stierf na problemen met haar nieren door het gebruik van *Mono-poeders*. Deze pijnstillers, op de markt gebracht door Notredame uit Poperinge, hebben naar verluidt, mede door hun verslavende werking, nogal veel slachtoffers gemaakt hier in de streek.

Germaine Pattyn

Jules en Germaine op hun huwelijk in 1924

VOLGENDE EDITIE VAN de prOvenaar

Nieuwe berichten of data bestemd voor de volgende editie van de prOvenaar, bezorg je op het redactieadres, ten laatste op **zaterdag 2 juni om 19.00 u.**

de prOvenaar

verschijnt tweewekelijks
jaarabonnement: € 10,00 / per post: € 25,00

5 juni 2012
jaargang 10, nr. 12

Verantwoordelijke uitgever:
de prOvenaar
p.a. Eekhoute 9, 8972 Proven

Redactie: Luc Cappoen, Wim Devooght, Dirk Goussey, Johan Malbrancke, Wim Top
Redactieadres en abonnementen: Eekhoute 9, 057 30 08 96, redactie@proven.be
Rekeningnummer: IBAN BE04 9790 7731 1631 – BIC ARSPBE22

Politie: 057 33 40 00
Brandweer: 100 of 112
Wachtdienst dokters: 057 30 01 49
Wachtdienst apotheek: 0900 10 500
Pastoor Ingelaere: 0472 77 01 22
Psychologe: Inge Vancauwenberghe, 0479 47 88 69

Kinesitherapie:
Annelies Decorte: 0478 23 35 98
Albert Dekersgieter: 0478 99 23 13
Annemie Baes: 0476 53 02 31
Patrick Deschrevel (ook pedicure): 057 40 00 11
Griet Busschaert: 0497 41 17 56

Thuisverpleging:
Cindy Berten: 0478 42 72 42
OLV Gasthuis: 0475 70 24 83
Wit-Gele Kruis: 057 33 31 16
Lutgart Wemaere: 0496 37 83 95
Lucie Soete: 0475 64 11 06
Wachtdienst tandarts: 0903 39 969

VOORUITBLIK

We vermelden alle activiteiten gedurende de **twee maanden** die de activiteit voorafgaan.

- do 7 juni: maken van bloemstuk in, op of rond glas, KVLV
- zo 10 juni, vanaf 11.00 u.: optreden Nobody Linedancers en Tombstones, Nobody
- zo 10 juni: rommelmarkt in Obterrestraat, Provenplein en Alexisplein, Dries Lozie
- di 12 juni: bewonersplatform, 20.00 u., OC De Croone
- zo 24 juni: Zomerfeest, De Lovie
- za 30 juni en zo 1 juli: Eekhoutefeesten
- do 2 aug: bloedinzameling van 17.30 u. tot 20.00 u. in gasthof 't Rozenhof
- vr 10, za 11 en zo 12 aug.: voetbalfeesten
- zo 12 aug.: wielerwedstrijd, Nobody

HARTELIJKE GELUKWENSEN

Bij het huwelijk van **Geert Deceuninck** en **Leen Beyaert**.

OPRECHTE DEELNEMING

Bij het overlijden van **Michel Vandenbussche**. Michel werd geboren op 16 maart 1931 en is overleden op zondag 27 mei. Hij werd begraven in de St.-Bavokerk te Watou op zaterdag 2 juni. Michel is de vader van Dirk en Inge Devooght.

DANK

Paul Dewaele en **Marie-Jeanne Verdonck**, Molendreef 10, danken allen voor de talrijke wensen en sympathiebetuigingen bij. hun briljanten huwelijksjubileum.
Dank aan allen.

VORMELINGEN 2012

We sloten op zaterdag 26 mei de vormsellessen af met een slotactiviteit: een fietstocht naar de paters van Westvleteren, een talentenspel, een barbecue en heel veel plezier. Deze enthousiaste groep wensen we verder veel succes toe. Zie foto hiernaast.
Volgend schooljaar start de huidige catecheseploeg voor de vijfde en tevens de laatste maal, dan geven we graag de fakkel door aan …

HET GEZICHT VAN PROVEN

Femke en Thor zijn het dochtertje en zoontje van **Bart en Liesbet Vandevelde**.
Femke werd zeven jaar in november en Thor is drie jaar sinds september.
Beiden gaan met veel plezier naar De Kastanje.
Femke rijdt graag met een pony. Zij wil leren trommelen bij de Koninklijke Harmonie van Proven.
Thor heeft reeds een speelgoedtrommel en een micro. Iedereen hoort hem goed als hij aan het trommelen en zingen is.
Met de fiets rijden en op de trampoline springen, doen ze beiden graag. Een reisje is ook niet te versmaden en dan zoeken ze steeds water met een glijbaan op.

JONG KLJ

De leden hebben nog enkele dagen tijd om zich in te schrijven voor het kamp dat plaats heeft van 2 tot 7 juli.
Als er nog vragen zijn, kan je altijd terecht bij Nelle Vanbeveren op 0494 79 08 80.

HOPSAKEE

5 jaar IBO Hopsakee
Voor veel mensen is het moeilijk om voor- of naschoolse opvang te vinden. In Poperinge bestaat Hopsakee reeds verscheidene jaren. In Proven werd hier ook mee gestart. In het begin werden 14 kinderen opgevangen in de zaal van De Kastanje. Dit was niet echt ideaal. De vroegere peuterklas (het huisje achter de grot) werd in 2006 omgetoverd tot een klusklas en hier konden de kinderen voor of na de school hun hartje ophalen. In 2009 waren er 28 kinderen en de ruimte was heel beperkt. Zo werd in 2010 een containerklas aangebouwd en hadden de kinderen veel meer speelruimte. Sofie Pattyn en Marisa Overbergh zorgen iedere dag dat de ouders hun kinderen in goede handen kunnen achterlaten.
De kinderen kunnen er iedere dag verblijven van 7.00 u. tot 8.30 u. en van 15.50 u. tot 19.00 u.
De woensdag blijven ze er over de middag van 11.45 u. tot 13.30 u. en wie dan nog niet naar huis kan, mag mee naar Poperinge.

OKRA

→ Petanque

Op donderdag 31 mei waren er 42 spelers. Dit was een inhaalbeurt.

Willy Butaye, Johan Dessein, Jacques Decrock, Marianne Sonneville, Valère Thery, Ghislaine Vandeputte, Jules Regheere, Rogette Devos, Ivan Pillaert, Paul Catrycke, Joël Monkerhey en Denise Catrycke wonnen 3 partijen.

Klassement:

1.	Jacques Decrock	22/307
2.	Ivan Pillaert	18/301
3.	Leopold Verslype	17/323
4.	Agnes Devos	17/286
5.	André Soenen	16/298

Volgende speeldag donderdag 7 juni

→ Kaarting

Op donderdag 24 mei waren er 40 deelnemers. Wonnen drie partijen:

Edgard Thore	342
Ghislaine Vandeputte	297
Paula Dekiere	296
Denise Vandenbussche	268
Clara Scharre	267
Nestor Nouwynck	190

De volgende kaarting is op **14 juni**.

DE WARE VINKENIERS

Zetting van 28 mei: Koningszetting van het Gewest en van de Maatschappij.
Er waren 47 vogels.

- Koning van het Gewest werd
Julien De Coninck 593
- Koningin van het Gewest:
Antoinette Clynckemaillie 513
- Prins: Jacques Dequecker 295
- Koning van de gilde:
Eddy Catel 513

Uitslag van de zetting:

Julien De Coninck met Jantje	593
Marc Gauquie met Kartousche	591
Fabio Rassalle met Wietjewie	544
Roland Ostyn met Hansie	534
Marc Gauquie met Boy	521

DE GEZINSBOND: KINDEROPPAS

Zoek je een kinderoppas als je af en toe naar een vergadering, een etentje of een feest wil? Ben je er graag eens een avondje tussenuit met je partner, familie of vrienden? Dan staat de kinderoppasdienst van De Gezinsbond voor je klaar. Onze kinderoppasdienst is vlakbij, betaalbaar, persoonlijk, geruststellend en verzekerd!!

Overtuigd? Contacteer dan vanaf nu je nieuwe kinderoppascoördinator: **Hilde Ghillebert, Blokweg 16** in Proven, **0476 20 26 55** of **hilde_ghillebert@hotmail.com**

VOLGENDE EDITIE VAN de prOvenaar

Nieuwe berichten of data bestemd voor de volgende editie van de prOvenaar, bezorg je op het redactieadres, ten laatste op **zaterdag 16 juni om 19.00 u.**

Je foto (met tekst) voor de O van de prOvenaar kun je te allen tijde bezorgen op hetzelfde adres.

MENSEN VAN BIJ ONS
VOOR 50 JAAR OVERLEDEN

Genoteerd door Ivan Top

André was een geboren Provenaar. Hij was de jongste in een gezin van 7 kinderen, van wie twee jongens vooraan in de twintig en een zusje op amper driejarige leeftijd zijn overleden. André heeft zijn vader, afkomstig van Beveren, nooit gekend. Die is met de noorderzon verdwenen en er is nooit nog iets van hem vernomen. Iemand vertelde me dat hij een tijd in Duinkerke heeft verbleven, maar ik kan me niet herinneren wie. Moeder Marie Louise Elslander bleef achter met haar kroost en heeft een aantal jaren café gehouden *'In 't Hof van Commerce'* op de hoek van de Blokweg en de toenmalige Marktplaats. Gedurende de eerste wereldoorlog zou ze nogal wat hulp gekregen hebben van de familie Verfaillie, die toen hun fortuin verdienden met de brouwerij in het toenmalig overbevolkte Proven.

†

WEES IN UW GEBEDEN en H. MISOFFER INDACHTIG DE ZIEL van

HEER

ANDRÉ-GEORGES BOUSSEMAERE

Echtgenoot van

Mevrouw ADRIENNE GOUDENHOOFT

Geboren te Proven, op 4 juni 1912 en er godvruchtig overleden, op 21 mei 1962, gesterkt door de H.H. Sakramenten der zieken.

Lid van de godvruchtige genootschappen.

Het leven van de mens ligt in Gods handen. Hij is de Meester over alles en allen.

Het is 'n harde slag, nog geen vijftig jaar zijn en reeds moeten afscheid nemen van alles wat ons lief en dierbaar is op deze wereld. Ons leven is zo dikwijls niets anders dan strijden, lijden en sterven...

De dierbare overledene was 'n man die leefde en werkte voor het welzijn van zijn gezin... helaas, niet lang genoeg. Een pijnlijke slepende ziekte zou zijn sterke krachten stilaan ondermijnen. In dit laatste jaar heeft hij werkelijk geleden als 'n martelaar. Onzeggelijke, bijna onuitstaanbare pijnen heeft hij moeten doorstaan... maar met 'n bewonderenswaardig geduld; vol moed en zonder klagen heeft hij dit alles doorstaan. Hoe dikwijls hoorden wij hem niet zeggen : " Als het 'n beetje gaat, 'k mag niet klagen " - " als 't maar dat is, 'k mag kontent zijn ".

Gelouterd door het lijden en gesterkt door de troostvolle sakramenten van de zieken, die hij met volle bewustzijn en dankbaarheid heeft ontvangen, was hij bereid en gereed om voor zijn Schepper en Meester te verschijnen. Wij bidden dan Heer, geef aan uw trouwe dienaar *André* de vreugde van het eeuwig leven.

Marie, zoals ze genoemd werd, was een dochter van Charles Louis Elslander (jachtwachter van de baron) en daarmee is de link gelegd naar deze goedgekende familie.

Van de drie broers van André hebben we er maar twee gekend in Proven.

De oudste broer, Marcel, trok naar Tilff (Luik). Hij trouwde met de Waalse Florence Pire en had 1 dochter, Leona. Deze trouwde met een politiecommissaris uit Luik en heeft drie kinderen, waaronder een tweeling.

Valère Boussemaere, zijn tweede broer, trouwde met een zus van de vrouw van André. We hebben hem gekend als vrachtwagenchauffeur bij Leon Soenen. Wij onthouden hem als een verwoed boogschutter.

Een derde broer was Maurice Boussemaere, getrouwd met Maria Vandebussche (hier gekend als *'de Witte Bussche's'*). We liepen school met hun zoon Frans. Er was daar ook een dochter Francine. Beiden trokken weg van Proven.

André en zijn vrouw Adrienne Goudenhooft woonden in het huidige Provenplein 11 en kregen 1 zoon, Joseph, die ook van Proven vertrok en nu in Oostkamp woont. Joseph was een schoolkameraad van mij en we hebben nu nog regelmatig e-mailcontact.

Over zijn vader vertelde Joseph mij het volgende:

André heeft de lagere school doorlopen en is op jonge leeftijd bij de boer gaan werken als verzorger van de dieren (poester, noemde hij dat) tegen kost en inwoon (slapen op de hooizolder) en een hongerloontje.

Legerdienst moest niet omdat de oudste broer gediend had in de oorlog '14-'18 en twee andere broers soldaat geweest waren.

Na zijn huwelijk met Adrienne Goudenhooft woonde zijn moeder mee in de toenmalige Gasthuisstraat en heeft hij verder de rol van boerenknecht blijven uitoefenen. Na zijn werk had hij dan nog het onderhoud van zijn stukje gehuurde akker.

In de oorlog '40-'45 is hij aan de dood ontsnapt toen de Duitsers in de eerste dagen van de oorlog het kruispunt met de Blekerijweg bombardeerden. Hij kwam terug van zijn akker (toegang was langs de Watoustraat) toen de vliegtuigen rondcirkelden. Enkele omwonenden vluchten in de kelder van de woning Doise (waar Willy Vandromme en Henriette Elslander nog gewoond hebben) maar hij is vlug naar huis gelopen. Pas thuis vernielde een bom de voornoemde woning en in de kelder vielen verscheidene doden. De keukenstoof (cuisinière) was uit dat huis weggeslingerd en werd teruggevonden op de zolder van de herberg van G. Lermytte (In de grote keizel – later Antoon Berten) op de hoek van de Watoustraat.

Met het begin van de modernisering in de landbouw was er steeds minder werk en is hij dan naar de steenbakkerij Laseure & Vereecke getrokken. 's Winters had hij soms magazijnwerk bij de firma Soenen of was het stempelen.

Hij is dan ziek geworden, heeft zware kaakchirurgie en bestralingen gehad gedurende maanden verblijf in AZ Gent en is een maand na thuiskomst overleden in de armen van zijn oude moeder, één maand voor zijn vijftigste verjaardag.

Moeder Marie heeft in de jaren '50 na heel veel moeite via Roger Devos (broer van Lucien) een pensioentje bekomen van, hou je vast, nog geen 300 BEF ...

André Boussemaere

de prOvenaar

verschijnt tweewekelijks
jaarabonnement: € 10,00 / per post: € 25,00

19 juni 2012
jaargang 10, nr. 13

Verantwoordelijke uitgever:
de prOvenaar
p.a. Eekhoute 9, 8972 Proven

Redactie: Luc Cappoen, Wim Devooght, Dirk Goussey, Johan Malbrancke, Wim Top
Redactieadres en abonnementen: Eekhoute 9, 057 30 08 96, redactie@proven.be
Rekeningnummer: IBAN BE04 9790 7731 1631 – BIC ARSPBE22

Politie: 057 33 40 00
Brandweer: 100 of 112
Wachtdienst dokters: 057 30 01 49
Wachtdienst apotheek: 0900 10 500
Pastoor Ingelaere: 0472 77 01 22
Psychologe: Inge Vancauwenberghe, 0479 47 88 69

Kinesitherapie:
Annelies Decorte: 0478 23 35 98
Albert Dekersgieter: 0478 99 23 13
Annemie Baes: 0476 53 02 31
Patrick Deschrevel (ook pedicure): 057 40 00 11
Griet Busschaert: 0497 41 17 56

Thuisverpleging:
Cindy Berten: 0478 42 72 42
OLV Gasthuis: 0475 70 24 83
Wit-Gele Kruis: 057 33 31 16
Lutgart Wemaere: 0496 37 83 95
Lucie Soete: 0475 64 11 06
Wachtdienst tandarts: 0903 39 969

VOORUITBLIK

We vermelden alle activiteiten gedurende de **twee maanden** die de activiteit voorafgaan.

- zo 24 juni: Zomerfeest, De Lovie
- za 30 juni en zo 1 juli: Eekhoutefeesten
- za 7 juli: fuif wegens 3 jaar 'n Tram
- do 2 aug: bloedinzameling van 17.30 u. tot 20.00 u. in gasthof 't Rozenhof
- vr 10, za 11 en zo 12 aug.: voetbalfeesten
- zo 12 aug.: wielerwedstrijd, Nobody
- vr 24 t.e.m. zo 26 augustus: 40 jaar verbroedering in Obterre

OPRECHTE DEELNEMING

Bij het overlijden van **Marie-Antoinette Cambier**, weduwe van Daniël Vanlerberghe. Marie Antoinette werd geboren op 6 april 1925 en overleed op zondag 3 juni. Ze werd te Proven begraven op zaterdag 9 juni.

'N TRAM

→ 'n Tram is opnieuw open op dinsdag, vrijdag, zaterdag en zondag vanaf 17.00 u.
→ Op 26 juni viert café 'n Tram zijn 3de verjaardag. Daarom is iedereen welkom op **zaterdag 7 juli** voor een spetterende fuif.
Vanaf 19.00 u. tot 20.00 u. en vanaf 01.00 u. tot 02.00 u. zijn alle bieren, frisdranken en wijn **gratis**! Vanaf 20.00 u. zijn er **gratis** BBQ-worsten te verkrijgen.
DJ Lou Cious zorgt voor de muziek en samen zorgen we voor de ambiance.

GEZINSBOND: PAARDRIJDEN

Gezinsbond Proven organiseert een initiatieles paardrijden op **woensdag 27 juni** van 18.00 u. tot 19.00 u. in Stal Léon, Ieperseweg 45, Poperinge
Iedereen vanaf 5 jaar kan deelnemen aan deze les, volwassenen zijn dus ook welkom!
Voor de kinderen van 3 tot 8 jaar organiseren we een ritje op een pony.
We verzamelen om 17.45 u. aan Stal Léon, zodat we de les op tijd kunnen starten.
Prijs voor een ponyritje (kwartier): € 2,00 /pers. Prijs voor het paardrijden: € 9,00 /pers.
Inschrijven kan t.e.m. zondag 24 juni bij Rita Maes (Eekhoute 8) of bij Anja Goethals (apotheek).

HET GEZICHT VAN PROVEN

Sabine Spenninck is 17 jaar getrouwd met Eddy Buseyne. Met hun drie kinderen: Rani (13 jr.), Timo (10 jr.) en Jordi (10 jr.) wonen ze in de Roesbruggestraat 17, in het vroegere café 't Hopland.
Het leven begint bij 40 en vanaf 28 november vorig jaar weet Sabine dat/of dit werkelijk zo is.
Ze geeft deeltijds les in het 5de en 6de middelbaar in het Annuntiata-Instituut te Veurne. Daarnaast helpt ze mee in het bedrijf van Eddy. Ze doet er de boekhouding.
Sabine houdt van lekker eten, taarten bakken met de kids en op bezoek gaan bij mémé.
Ze is ook lid van het catecheseteam, dat de kandidaat vormelingen begeleidt naar de dag van hun vormsel.
Wekelijks gaan joggen met een groepje sportieve dames, boodschappen doen met de fiets en flink uit de bol gaan op de dansvloer houden haar fit.

ZOMERFEEST DE LOVIE

De Lovie nodigt iedereen van harte uit naar het Zomerfeest op **zondag 24 juni**! Wij duimen voor een zonovergoten dag met heel veel bezoekers. Het programma ziet er alvast stralend uit!

Vanaf 14.00 u.:
- De Zaak Anatina: een detectivespel op het kasteeldomein
- Open Huizen
- Straattheater
- 100 jaar Feest van het Paard: geïmproviseerde vossenjacht en demonstratie jachthoornblazers
- 100 Keikoppen in beeld: fototentoonstelling
- Acht uit de duizend: kunsttentoonstelling
- Gratis kinderanimatie met thema circus
- PAK: Paleis voor Ambachtelijke Kunsten
- Live Muziek:
  - 15.45 u. - 16.45u.: Il Sogno Particolare & Klaas Delrue van Yevgueni
  - 17.30 u. - 18.45 u.: Bloedend Hart met 'De stille trom'
  - Het Terras aan de Ceder verrast met talent van eigen bodem!

Toegangsprijs: € 2,00; kinderen - 2 jaar: gratis.

CHRIS WEER OP DE PLANKEN

Met twee medestudentes, Lena (ken je van Watou West) en Petra (de zangeres uit 'Ghetto' en de serveuse uit 'Blankenberge') van de academie Poperinge bracht **Chris Vandenberghe** vorig jaar een deel uit 'Meestersnacht' van Eric Devolder.

De jury was heel enthousiast en vroeg hen de voorstelling dit jaar helemaal uit te werken.

Op zaterdag 16 juni om 11.00 u. in CC Ghybe te Poperinge speelden ze het stuk voor het eerst voor hun examen, in een regie van hun leerkracht Frank Verdru. Ze hernemen deze voorstelling tweemaal op Spots op West, het bijzonder gezellig theaterfestival in Westouter (www.spotsopwest.be) op **vrijdag 6 en zaterdag 7 juli**. Reserveren doe je best online. En kijk meteen eens rond naar al dat ander moois op de site, want het is weer zeer de moeite. Ook voor de kids trouwens.

'Meestersnacht' brengt het verhaal van 3 verwrongen en zwalpende personages: ontslagen leraar Raoul en diens jonge vriendin Viviane, en haar moeder Liliane waar ze inwonen. Mensen die elkaar langzaam kapot maken, maar toch aaneenklitten. Mensen die de kracht hebben om elkaar te vernietigen, maar niet om elkaar te verlaten.

Wie zin heeft in deze brok theater, is zeer welkom. Vrolijk zul je er niet van worden, maar hopelijk kunnen we van binnen iets doen bougeren.

Wie weet tot een dezer!

Chris Vandenberghe

EEKHOUTE PETANQUEMOATEN

De uitslag van de petanque van zaterdag 9 juni.
Wonnen 3 partijen: Paul Catrycke en Kurt Cordenier.
Stand na 4 wedstrijden:

1. Kurt	7 partijen	135 punten
2. Frans	7	134
Corine	7	134
4. Monique	6	121
5. Carine	6	98

EEKHOUTEFEESTEN

Hierbij nodigen wij iedereen uit op onze 29ste feesten. Er is opnieuw voor elk wat wils. Achteraf kan je niet komen klagen: 'Oei, ik heb iets gemist!' …

→ **zaterdag 30 juni**
13.30 u.: kinderanimatie i.s.m. De Pleute (Provense speelpleinwerking): Clown Rocky (safarishow)
14.00 u.: Eekhoute Petanquemoaten: koning wedstrijd
19.30 u.: Kip aan 't spit met groenten en frietjes. Muzikale omlijsting: accordeonist Vilbert
Doorlopend springkasteel voor de kinderen
22.30 u.: Terug in de tijd met de Beattwisters

→ **zondag 1 juli**
11.00 u.: Aperitiefconcert met LunAcoustic
Vanaf 12.00 u. frietjes met frikandel, brochette, belegde broodjes
13.30 u.: Volleybal met 14 ploegen (i.s.m. Bloso)
14.30 u.: Kinderanimatie: schminken, gekke kapsels, doorlopend springkasteel
19.00 u.: Opwarming met dj M-Pire.
22.30 u.: Spetterend optreden van DANNY FABRY
Afsluiten met dj M-Pire

OKRA

→ Petanque

Op donderdag 7 juni waren er 40 spelers.
Wonnen 3 partijen: Gery Delanote, Roland Blondeel, Andrea Devooght, Magda Decroos, Johan Dessein, Cecile Antheunis, Lena Coene, Agnes Ridez, Hugo Kino, Willy Butaye, Marianne Sonneville, Paul Coene, Agnes Devos, Gerarda Regheere, Jacques Decrock en Frans Soetaert.

Klassement

1. Jacques Decrock	25/346
2. Agnes Devos	20/325
3. Magda Decroos	19/309
4. Pol Verslype	18/344
5. Andre Soenen	18/329

De volgende speeldag is op donderdag 21 juni.

→ Kaarting

Op donderdag 14 juni waren er 52 deelnemers.
Wonnen drie partijen:

Gerard Ryon	345
Agnes Ridez	295
Hubert Deheegher	293
Henri Capoen	292
Ghislaine Vandeputte	277
Urbain Delerue	266
Anna Depyper	237
Gilbert Degraeve	231
Cecile Vanacker	216

Klassement :

Ivan Pillaert	13/1385
Urbain Delerue	11/1420
Gilbert Dever	11/1256
Ghislaine Vandeputte	10/1299
Michel Vanhoucke	10/1263

De volgende kaarting is op 28 juni.

ROMMELMARKT

Dries, Dorine en familie danken iedereen voor het welslagen van hun jaarlijkse rommel- en antiekmarkt, dit door een bezoek of door zelf deel te nemen. Hartelijk dank en tot volgend jaar.

GESLOTEN WEGENS VAKANTIE

→ **Doe het zelf & Drankcenter Devos** zijn gesloten van dinsdag 19 juni tot en met vrijdag 22 juni. Terug open op zaterdag 23 juni.
→ **Petra van 'n Tram** is met vakantie van 9 juli tot en met 19 juli. Op 20 juli is ze terug open.

EXTRA SCHOOLREIS

De zesdeklassers van VBS **De Kastanje** genoten onlangs van een extra schoolreis. Hun eerste schoolreis bracht hen naar de Belgische kust, maar de tweede helemaal tot Herentals. Daar bezochten ze – gratis – het waterdoecentrum Hidrodoe.
De Kastanje is een MOS-school die reeds enkele jaren aandacht besteedt aan **Milieuzorg Op School**. In de aanloop naar een derde logo nam de school deel aan 'Walk for Water' op 22 maart. **Marten Vandaele** uit de 6de klas deelde dit mee aan het jongerentijdschrift Yeti en won er prompt een extra schoolreis mee voor de hele klas.
Op vrijdag 1 juni startten de 25 zesdeklassers met 2 leerkrachten om 08.00 u. te Proven. Een busrit van twee en een half uur bracht hen tot in Herentals. Vóór de middag werkten ze een wandelzoektocht af in de omgeving van het waterdoecentrum. Bij hun picknick gebruikten ze enkele bekers heerlijk leidingwater.
Hidrodoe liet hen dan genieten van een 4D-film met als titel 'Teruggespoeld' waarin ze als echte waterdruppels de gevaren van kalk en vervuiling trotseerden. Daarna genoten ze van een honderdtal opstellingen i.v.m. water. Als toppers beleefden ze een fontein in de vorm van een waterscherm waar ze nagenoeg droog onderuit konden, het virtueel besturen van een schip, het bedienen van echte sluisjes, het veroorzaken van een draaikolk en nog veel meer.

HET GEHEUGEN

PROVEN

Woensdag laatst rond 7 ure 's avonds, kwam de genaamde Henri Boutten, voerman in dienst bij M. Amie Deroo, handelaar te Poperingue, met een geladen wagen van Rousbrugge naar Proven. Gekomen omtrent de hofstede van M. Karel Bossaert bij de herberg « Het Ramptje » kwam er een rijtuig in tegenovergestelde richting aangereden. Daar de wagen zwaar geladen was, meende de voerman dat de voiture zou afgesteken hebben, doch deze behield de rechter zijde van den steenweg langs de tramlijn zoodat de voerman verplicht was van zelve af te steken. En daar hij vreesde van met zijn gespan in den gracht te geraken, sprong hij van zijn zitplaats om zulks te voorkomen, doch hij viel op den grond tusschen de twee voorvielen, waarvan het eene hem over den arm liep en hem het gewricht van den elleboog verpletterde.

De ongelukkige kon nog opstaan en zijnen wagen geleidden tot op de dorpplaats van Proven. Doch zijne krachten verminderden in zulke maat dat hij smeekte om te mogen verblijven in zijne gewone standplaats, in de herberg van M. Achiel Top, waar hij verzorgd werd door den heer doktor Gheysen van Rousbrugge.

Nieuwsblad van Yperen en van het Arrondissement,06 augustus 1909, p. 2.
http://www.historischekranten.be

Ivan Top:
'Het Ramtje', en niet 'Het Ramptje', was een herberg van sedert de jaren 1670, gelegen aan de uitrit van de hoeve Vulsteke, nu afgebroken en vervangen door de woning van Paul Rappelet.
De herberg van Achiel Top, 'In de tramstatie', was gelegen op Provenplein 53, waar Kristof Top nu woont in het huis van zijn overgrootvader.

VOLGENDE EDITIE VAN de prOvenaar

Nieuwe berichten of data bestemd voor de volgende editie van de prOvenaar, bezorg je op het redactieadres, ten laatste op **zaterdag 30 juni om 19.00 u.**
Je foto (met tekst) voor de O van de prOvenaar kun je te allen tijde bezorgen op hetzelfde adres.

de prOvenaar

verschijnt tweewekelijks
jaarabonnement: € 10,00 / per post: € 25,00

3 juli 2012
jaargang 10, nr. 14

Redactieadres, abonnementen en verantwoordelijke uitgever: de prOvenaar, Eekhoute 9, 057 30 08 96, redactie@proven.be
Redactie: Luc Cappoen, Wim Devooght, Dirk Goussey, Johan Malbrancke, Wim Top – Rekening: IBAN BE04 9790 7731 1631 – BIC ARSPBE22

Politie: 057 33 40 00
Brandweer: 100 of 112
Wachtdienst dokters: 057 30 01 49
Wachtdienst tandarts: 0903 39 969
Wachtdienst apotheek: 0900 10 500
Pastoor Ingelaere: 0472 77 01 22
Psychologe: Inge Vancauwenberghe, 0479 47 88 69

Kinesitherapie:
Annelies Decorte: 0478 23 35 98
Albert Dekersgieter: 0478 99 23 13
Annemie Baes: 0476 53 02 31
Patrick Deschrevel (ook pedicure): 057 40 00 11
Griet Busschaert: 0497 41 17 56

Thuisverpleging:
Cindy Berten: 0478 42 72 42
OLV Gasthuis: 0475 70 24 83
Wit-Gele Kruis: 057 33 31 16
Lutgart Wemaere: 0496 37 83 95
Lucie Soete: 0475 64 11 06
Kinderoppas Gezinsbond:
Hilde Ghillebert, 0476 20 26 55

VOORUITBLIK

We vermelden alle activiteiten gedurende de **twee maanden** die de activiteit voorafgaan.

- za 7 juli: fuif wegens 3 jaar 'n Tram
- di 31 juli: halfdagreisje Ziekenzorg
- do 2 aug: bloedinzameling van 17.30 u. tot 20.00 u. in gasthof 't Rozenhof
- vr 10, za 11 en zo 12 aug.: voetbalfeesten
- zo 12 aug.: Criterium van de Westhoek, Nobody
- vr 24 t.e.m. zo 26 augustus: 40 jaar verbroedering in Obterre

OPRECHTE DEELNEMING

→ Bij het overlijden van **Hernan Luis Valdes Illianes,** echtgenoot van Olga Valenzuela Kloss. Hernan werd geboren op 5 juli 1922 en is overleden op 23 juni. Hij werd begraven op zaterdag 30 juni te Proven.
→ Bij het overlijden van **Danny Decaesteker**. Danny werd geboren op 12 juni 1964 en overleed op maandag 25 juni.

PRETTIGE VAKANTIE

De redactie houdt er aan al haar lezers een verdiende en prettige vakantie toe te wensen.

WAS EN STRIJK

U geraakt niet door de was en strijk van uw studenten, uw bejaarde ouders, uw groot gezin? U strijkt niet graag? U wilt meer vrije tijd? De goedkoopste oplossing ligt bij Hulp in huis, Gasthuisstraat 68 (057 33 74 77). Bij **Sofie Lefevere**, Eekhoute 75, 0470 56 03 65, kan je alles binnenbrengen of afhalen. Zij wil dit ook komen afhalen en terugbrengen. Zorg dat je dienstencheques kan meegeven en voor € 5,25 per uur is alles fijn gestreken. Dit is ook fiscaal aftrekbaar.

DE WARE VINKENIERS

Zetting van 17 juni, 4e rit gewest, 4e rit eigen maatschappij. Er waren 46 vogels.

Uitslag van de zetting:

1. Fabio Rasalle met Sarkozy	614
2. Antoinette Clinkemallie met Cher	533
3. Eddy Catel met Robbe	500
4. Nancy Riem met Kiekeboe	496
5. Caroline Carlé met Pozelo X	485

HET GEZICHT VAN PROVEN

Mark Paelinck is afkomstig van Poelkapelle. Na zijn huwelijk met Marleen Leeman woonde Mark eerst in Haringe en sinds 1985 woont hij in Proven. Ze hebben twee kinderen: Nele (1983) en Lien (1984).
Hout draaien is zijn grote hobby, anderzijds leest hij nog graag wetenschappelijke boeken en romans.
Mark is de eigenaar van 4 Solexen: van 1956, 1959, 1961 en 1964.
Naast zijn werk als diensthoofd ruimtelijke ordening in Wevelgem, is Mark in Poperinge ook nog voorzitter van het OCMW en schepen van sociale zaken.

OKRA

→ Petanque
Op donderdag 21 juni waren er 36 spelers.
Ghislaine Vandeputte, Jules Regheere, Cecile Antheunis, Hilda Depeser, Gerarda Regheere, Jules Maerten, Andre Soenen, Eugène Demuynck, Denise Vandenbussche, Simonne Cauwelier en Gery Delanote wonnen 3 partijen.

Klassement:

1.	Jacques Decrock	25/346
2.	Andre Soenen	21/368
3.	Gery Delanote	21/347
4.	Gerarda Regheere	20/366
5.	Ivan Pillaert	20/354

Volgende speeldag is op **donderdag 5 juli**.

→ Kaarting
Op donderdag 28 juni waren er 40 deelnemers.
Wonnen drie partijen:

Paula Vandecasserie	319
Roger Demuys	290
Cecile Vanacker	277
Gerard Ryon	234
Henriette Pattou	229
Paul Vandepitte	222

Klassement:

1. Ivan Pillaert	15/1596
2. Urbain Delerue	14/1686
3. Ghislaine Vandeputte	13/1576
4. Gilbert Degraeve	12/1381
5. Paula Dekiere	12/1373

De volgende kaarting is op **donderdag 12 juli**.

TSC NIEUWS

Dit zijn de data van de **bekerwedstrijden** van TSC Proven:
29 juli: TSC – Jong Male
05 augustus: Alveringem – TSC
12 augustus: TSC – Bredene
19 augustus: Marke – TSC

De competitie start op zaterdag 1 en zondag 2 september.

ZIEKENZORG

Op **dinsdag 31 juli** heeft **Ziekenzorg Proven** zijn **jaarlijks reisje**. Het is een halfdag reisje. We starten om 12.30 u. op het Provenplein (bij Gilberte). Het is niet lastig, want we hebben gekozen voor een liftbus. Ook nemen we nog een drietal rolstoelen mee.

We rijden richting **Staden**, De Geite. We worden er om 13.30 u. verwacht op een foie gras bedrijf. We krijgen er een geleid bezoek met achteraf een degustatie met een glas witte wijn.
Om 15.10 u. rijden we terug via Zarren naar **Diksmuide**, waar er een rondrit is voorzien: Baron Jacques - Manneke uit de Mane - rondrit langs de IJzer met Dodengang - Oud Stuivekenskerke - O.L.Vr. hoekje.
We nemen nu richting Kaaskerke naar Lo, voor een kort kerkbezoek, voor de mensen die het wensen.
Om 15.55 u. wacht ons in restaurant 'Oude Abdij' koffie en taart. Voor de liefhebbers is er gelegenheid de 'Duuvetoren' uit 1720 te bezoeken.
Op de hoeve 'Den Overdraght' in **Woesten** krijgen we een spin-demonstratie met wol van speciale schapensoorten. Nadien volgt een degustatie lamspaté met een glas wijn.
Het avondmaal nemen we in 'De Vrede' in **Westvleteren**. Er is keuze tussen boterham met kaas en groenten, of hesp en groenten (drank niet inbegrepen).
Omstreeks 20.00 u. komen we terug aan in Proven.

We hopen jullie een aangename namiddag te bezorgen en bieden dit aan voor € 36,00.
Inschrijven kan bij het bestuurslid dat langskomt of rechtstreeks bij Rogette, uiterlijk tegen dinsdag 24 juli.

GESLOTEN WEGENS VAKANTIE

→ **Petra van 'n Tram** is met vakantie van 9 juli tot en met 19 juli. Op 20 juli is ze terug open.
→ **Hair Design Ronny** is met vakantie van 28 juli tot en met 15 augustus. Wel open op vrijdag 3 en zaterdag 11 augustus.

MENSEN VAN BIJ ONS VOOR 50 JAAR OVERLEDEN

Genoteerd door Ivan Top

† *GEDENK IN VROOM GEBED*
de ziel van

Heer ANDRÉ SAVAETE

Echtgenoot van
Mevrouw YVONNE VERHILLE

Geboren te Proven, op 1 juni 1905 en er godvruchtig overleden, op 21 december 1962, gesterkt door de genademiddelen van Onze Moeder de H. Kerk en de Pauselijke Zegen.

Lid van de broederschappen van het H. Hart en het H. Sakrament. — Oudstrijder 1940-1945.

Op ieder van ons is het woord van O. L. Heer toepasselijk : "Neem uw kruis op en volg Mij".

André heeft zijn kruis gehad en vooral in de laatste maanden van zijn leven, maar hij heeft het schoon, kristelijk edelmoedig gedragen. Hoe dikwijls heeft hij niet die woorden herhaald : O. L. Heer help me toch... maar, als het niet anders kan : uw wil geschiede. Lijden en nog eens lijden als 'n martelaar en toch als het enigszins dragelijk was, dan was hij weer die geestige aangename mens van weleer.

André was gaarne bij de mensen. Hij kon ze doen lachen. Hij hield van 'n beetje gezonde leute. Hij was 'n gezelschaps-mens... en hij bleef het zolang zijn ziekte het toeliet.

Zijn schoonste karaktertrek was zijn oprechtheid. Het woord van Kristus mogen wij op hem gerust toepassen : Ziedaar 'n mens waarin er geen bedrog schuilt. Hij kon geen onrecht dulden. Tegenover gelijk wie sprak hij zijn mening uit... Zijn hart droeg hij op zijn hand. Oprecht in woord en daad. Maar ook stipt en nauwgezet in het vervullen van zijn werk en dagelijkse bezigheden.

Hij was 'n diep gelovig kristenmens. Zonder veel uiterlijkheden en vele woorden, maar echt en gemeend. Regelmatig vroeg hij de priester eens te komen met de H. Kommunie in de loop

André, de enige zoon van Louis Savaete, groeide op in een van de weinige huizen die al meer dan honderd jaar hetzelfde uitzicht bewaard hebben (Obterrestraat 27).
Hij zou later dezelfde stiel als zijn vader uitoefenen, timmerman, in een woning een eind verder in de Obterrestraat (nr. 39) waar zijn zoon Louis nu nog verblijft. Zijn vrouw, Yvonne Verhille oefende er ook jarenlang het beroep van kapster uit. Zij overleefde haar man meer dan 48 jaar en stierf 3 jaar geleden op meer dan 97-jarige leeftijd.

Louis Savaete, met schort, staat voor zijn werkwinkel. Boven bij de houtvoorraad staat Kamiel Vanacker, die daar zijn stiel van timmerman leerde.
De woning is nog goed herkenbaar in het huidige Provense straatbeeld

André en buurman bakker Jules Gryson voor het kapperssalon van Yvonne.
In de dertiger jaren vond ik drie motorvoertuigen rijden in Proven. Een ervan was van André. Op de voorgrond zijn Saroléa-motor

Hun dochter Andrea, die naar de streek van Brugge trok, is echter sinds vele jaren overleden.
André was nauw verbonden met het Provense sociaal leven. Hij was muzikant in 'De Volksvreugd' en heeft legendarische optredens gedaan in de toneelvoorstellingen van de dertiger jaren van vorige eeuw.
Zoals nog aantal zelfstandige stielmannen die meestal bereikbaar waren in het dorp, maakte hij deel uit van het brandweerkorps.
Alles bijeen bracht dit zware sociale verplichtingen … maar ook genoegens mee.
Er wordt mij verteld dat hij op een zekere dag opgemerkt werd in de Café van Palma Luyssen in gezelschap van een grote deur.
Bij navraag wat hij met die deur deed, was zijn laconiek antwoord: *'Vontje is niet thuis en ze heeft mij uitdrukkelijk gevraagd om op de voordeur te letten'.*
André werd begraven op *Kerstemesdag'* (Tweede Kerst). Hij kon de strijd niet winnen tegen een onverbiddelijke prostaatkanker.

HET GEHEUGEN

Genoteerd door Ivan Top

Een viergeslacht in 1962 met Provense bindingen (foto Het Wekelijks Nieuws)

Het betreft centraal Emma Vallaeys, de moeder van Emilienne Mahieu, links van haar, die we hier in Proven gekend hebben als de vrouw van Camiel Plancke. Camiel was metselaar en ze woonden in de Obterrestraat 44, waar Monique Maes nu woont.
Emilienne was goed gekend in Proven en we vinden haar terug op de foto's van de reizen die na de oorlog hier door de vrouwengilde werden georganiseerd.
Haar broer André Mahieu was gehuwd met de zuster van Camiel, ook metselaar hier in Proven. Zijn vrouw, Magriet Plancke hield een winkeltje van kruidenierswaren waar Paula Couttouw dit later heeft uitgebaat en nu nog woont. André Mahieu en zijn kinderen Esther, Walter en Hugo trokken weg naar St.-Ghislain.
Emilienne kreeg drie dochters:
- Jeannine die nu in Watou verblijft. We kwamen bij Jeannine wanneer ze zich als haarkapster in de ouderlijke woning had gevestigd. Ik herinner me nog heel goed dat ze '*bekken'* in mijn haardos legde ter gelegenheid van mijn plechtige communie, zoals dat toen wel gebruikelijk was.
Op 20 mei van dit jaar vierde ze haar gouden bruiloft met postbode Albert Leys.
- Mariette, de jongste dochter van Emilienne, verblijft nu in Elverdinge.
- Op de foto rechts staat de reeds overleden zus Cecile en haar dochtertje Carine Fioen op de schoot van haar overgrootmoeder.

VOLGENDE EDITIE VAN de prOvenaar

Nieuwe berichten of data bestemd voor de volgende editie van de prOvenaar, bezorg je op het redactieadres, ten laatste op **zaterdag 14 juli om 19.00 u.**

de prOvenaar

verschijnt tweewekelijks
jaarabonnement: € 10,00 / per post: € 25,00

17 juli 2012
jaargang 10, nr. 15

Redactieadres, abonnementen en verantwoordelijke uitgever: de prOvenaar, Eekhoute 9, 057 30 08 96, redactie@proven.be
Redactie: Luc Cappoen, Wim Devooght, Dirk Goussey, Johan Malbrancke, Wim Top – Rekening: IBAN BE04 9790 7731 1631 – BIC ARSPBE22

Politie: 057 33 40 00
Brandweer: 100 of 112
Wachtdienst dokters: 057 30 01 49
Wachtdienst tandarts: 0903 39 969
Wachtdienst apotheek: 0900 10 500
Pastoor Ingelaere: 0472 77 01 22
Psychologe: Inge Vancauwenberghe, 0479 47 88 69

Kinesitherapie:
Annelies Decorte: 0478 23 35 98
Albert Dekersgieter: 0478 99 23 13
Annemie Baes: 0476 53 02 31
Patrick Deschrevel (ook pedicure): 057 40 00 11
Griet Busschaert: 0497 41 17 56

Thuisverpleging:
Cindy Berten: 0478 42 72 42
OLV Gasthuis: 0475 70 24 83
Wit-Gele Kruis: 057 33 31 16
Lutgart Wemaere: 0496 37 83 95
Lucie Soete: 0475 64 11 06
Kinderoppas Gezinsbond:
Hilde Ghillebert, 0476 20 26 55

VOORUITBLIK

We vermelden alle activiteiten gedurende de **twee maanden** die de activiteit voorafgaan.

- di 31 juli: halfdagreisje Ziekenzorg
- do 2 aug.: bloedinzameling van 17.30 u. tot 20.00 u. in gasthof 't Rozenhof
- vr 10, za 11 en zo 12 aug.: voetbalfeesten
- zo 12 aug.: Criterium van de Westhoek, Nobody
- di 14 aug.: Voetbalavond, Landelijke Gilde
- vr 17 aug.: Fietstocht, Landelijke Gilde
- vr 24 t.e.m. zo 26 aug.: jubileum-verbroederingsweekend in Obterre
- za 22 sept., 19.30 u.: countryconcert met Nick McAlley en countrydans-demonstraties, De Croone

HARTELIJKE GELUKWENSEN

Bij de geboorte van **Ziva Menu**, dochtertje van **Aike Vandromme** en **Jelle Menu**, kleindochter van **Marnix Vandromme** en **Adinda Demeester**.
Ziva werd geboren op 30 juni.

HUWELIJKSBELOFTE

Frauke Vandromme en Kevin Huyghe treden in het huwelijksbootje. Ze trouwen op zaterdag 28 juli om 11.00 u. in de Sint-Rictrudiskerk te Woesten, waar zij ook wonen: Woestendorp 36, 8640 Woesten.
Frauke is de dochter van **Frankie** en **Conny Dehondt**.

DE WARE VINKENIERS

Zetting van 8 juli, zetting van een half uur.
Er waren 31 vogels.

Uitslag van de zetting:

1. Eli Gryson met Pielschaar	284
2. Aline Gruwier met Wolf	261
3. Gilbert Indevuyst met Junior	251
4. Raphaël Jacques met Tornado	240
5. Tijs Capoen met Turbo	230

TSC NIEUWS

De eerste competitiewedstrijden:
Zo 2 sept.: TSC Proven – KSK Vlamertinge. Openingswedstrijd en onmiddellijk een eerste derby tegen de titelfavoriet!
Zo 9 sept.: Komen-Neerwaasten – TSC Proven

HET GEZICHT VAN PROVEN

Paul Catrycke is afkomstig van Watou. Paul was er landbouwer. De eerste tien jaar had hij melkkoeien, maar dan schakelde hij over naar varkens. In december 2002 verhuisde Paul naar Eekhoute, waar hij heel graag woont. Indien nodig helpt er zelfs samen met zijn vrouwtje om de groenten schoon te maken voor de feesten op de wijk.
Paul is geboren op 9 augustus 1941 en trouwde met Marie Jeanne Delporte in 1970. Hij is de vader van Frank, Els en Veerle. Veerle woont ook op Eekhoute. Hij is ook de trotse opa van 7 kleinkinderen.
Zijn hobby is petanque, hij speelt bij OKRA en bij de Eekhoutepetanquemoaten. Dit jaar is hij petanquekoning geworden tijdens de Eekhoutefeesten.
Zijn andere grote hobby is helpen met zijn zoon Frank. Gedurende een hele dag met de tractor op het land rijden is geen probleem. Hij stopt enkel om naar het toilet te gaan of om te eten, de dag vliegt voorbij.
Paul volgde ook computerlessen, maar zoveel interesse heeft hij hier niet in. Wel leest hij soms de krant op het internet.

GESLOTEN WEGENS VAKANTIE

→ **Petra van 'n Tram** is met vakantie tot en met 19 juli. Op 20 juli is ze terug open.

→ **Hair Design Ronny** is met vakantie van 28 juli tot en met 15 augustus. Wel open op vrijdag 3 en zaterdag 11 augustus.

→ **Sako** is vanaf 15 juli tot 15 augustus gesloten in de namiddag. De openingsuren zijn van 7.00 u. tot 12.00 u.

→ **Raf Lamaire-Baes** is met vakantie van 26 juli tot en met 13 augustus.

→ **Gasthof 't Rozenhof** gaat met vakantie van 14 augustus tot en met 5 september.
Gewijzigde openingsuren tijdens juli en augustus:
Maandag open van 11.45 u. tot 22.00 u.
Dinsdag en woensdag gesloten
Donderdag open van 11.45 u. tot 22.00 u.
Vrijdag open van 11.45 u. tot 22.00 u.
Zaterdag open van 11.45 u. tot 22.00 u.
Zondag open van 11.30 u. tot 22.00 u.
(zondagavond BBQ à la carte vanaf 18.00 u.)

EEKHOUTEFEESTEN

De Eekhoutefeesten waren een succes. Zaterdag 30 juni waren er een vijftigtal kinderen, die samen met de Pleuteleiding knutselden of buiten de safarishow voorbereidden. 's Avonds kon de jaarlijkse kip aan het spit de mensen laten genieten. Vilbert zorgde voor de muzikale noot en de Beattwisters zorgden dat velen bleven nagenieten en een dansje waagden.
Zondagmiddag was de sfeer meteen gezet: lunacoustic zorgde dat iedereen genoot van zijn aperitief. Het volleybaltoernooi was met veertien ploegen een voltreffer. De jongste spelers (?) het Bugs team won tegen Gen'osse. 't Jagershof en het M-team deelden de derde plaats. Nadien konden de voetballiefhebbers kijken naar de finale van het Europees kampioenschap voetbal terwijl de anderen al een danspasje waagden. Danny Fabry bracht de sfeer er helemaal in en M-Pire sloot in de vroege uurtjes de feesten af.
Hierbij willen wij alle mensen danken die ons hielpen op de een of andere manier, ook de mensen die ons een bezoekje brachten en kortom iedereen bedankt. Tot volgend jaar: de 30ste feesten op zaterdag 6 en zondag 7 juli. Noteer deze data al in jullie agenda.

OKRA

→ Petanque
Op donderdag 5 juli waren er 34 spelers.
Willy Butaye, Nicole Berten, Valère Thery, Jules Maerten en Gery Delanote wonnen 3 partijen.

Klassement:

1.	Jacques Decrock	27/381
2.	Gery Delanote	24/386
3.	André Soenen	23/404
4.	Pol Verslype	21/413
5.	Gerarda Regheere	21/394

Volgende speeldag: **donderdag 19 juli**.

→ Kaarting
Op donderdag 12 juli waren er 52 deelnemers.
Wonnen drie partijen:

Eugène Demuynck	357
Paula Vandecasserie	304
Marie-Jeanne Breyne	287
André Soenen	217

De volgende kaarting is op **donderdag 26 juli**.

MENSEN VAN BIJ ONS
VOOR 50 JAAR OVERLEDEN

Genoteerd door Ivan Top

†

BID GOD VOOR DE ZIELERUST
van Heer
Abel DEWICKERE
Echtgenoot van Mevrouw
Gabrielle JOOS
geboren te Watou, op 3 januari 1884, en godvruchtig overleden te Proven, op 18 april 1962, na ontvangen te hebben de laatste H. Sacramenten en de Pauselijke Zegen.
lid van al de godvruchtige genootschappen

De dood is voor 'n echt kristen mens de bekroning van alles wat hij in zijn aards leven heeft gedaan voor Gods eer en glorie. De dood verlost de mens van de ellende en de miseries van deze wereld. De dood brengt de mens naar zijn eeuwige eindbestemming: God.

De wereld gaat voorbij, en met haar al wat de wereld liefheeft. Het ogenblik van de dood is de tijd van de waarheid. Dan aanziet men al de dingen van de aarde voor wat ze zijn: ijdelheid der ijdelheden.

De dierbare overledene was 'n eenvoudig en goed mens. Als 'n werkzaam en naarstige man ging hij door het leven. Beproevingen en lijden bleven hem niet gespaard. Hij werkte en leefde voor zijn vrouw en kinderen.

Wanneer de ouderdom en de ziekte de laatste krachten van zijn uitgeput lichaam opslorpten, boog hij gelaten het hoofd voor de h. Wil van God. Dankbaar en tevreden ontving hij de HH. Sacramenten. Stil en rustig is hij dan van ons heengegaan. Het leven dat hij van God had ontvangen, heeft hij in de handen van zijn Schepper teruggegeven.

Wij bidden U, Heer, geef aan de ziel van uw trouwe dienaar de eeuwige Rust. Moge hij nu genieten van de eeuwige Paasvreugde bij de verrezen Kristus in de hemel.

Abel is ingetrouwd op de hoeve Joos in de Reningestraat, niet zo ver van de ouderlijke hoeve van Benoit Dewickere.
Het betreft de hoeve die nu gebruikt wordt door Willy Veniere.
Als je gaat wandelen langs '*de Lange wegel*' (vertrekkend tussen Provenplein 14 en het begin van de Couthoflaan) kom je aan de hoeve voorbij, vooraleer je aan de Reningestraat aankomt.
De ouderlijke hoeve van Abel ligt aan de andere kant van de Reningestraat een eindje verderop.
Het is broer van Abel, Marcel, die op de ouderlijke hoeve bleef. Hij werd nadien opgevolgd door zoon Albert en nu kleinzoon Willy.
Een andere zoon van Marcel, Maurice, kwam na een '*late roeping*' naar Provendorp wonen, waar hij samen met zijn vrouw Rogette Devos een bloeiende kruidenierszaak uitbaatte en nu van een deugddoend rentenierschap geniet.
Vader Benoit en moeder Silvie Becuwe kwamen in 1887 van Watou naar Proven met 5 kinderen en in Proven zijn er dan nog 4 geboren.
Achilla trad in het Groot Begijnhof in en overleed in 1940.
Gabrielle trouwde met bakker Achilles Demaerel (ouders van bakker Marcel Demaerel die we hier gekend hebben).
Angèle werd de vrouw van Robert Delporte en bleef zo ook in de Reningestraat. Zij overleed in 1942.
De anderen trokken weg van Proven benevens Abel en Marcel.
Abel en Gabrielle kregen twee zonen: Roger, die douanier was en die nadien op het ministerie van financiën werkte en Gerard die vader op de hoeve opvolgde samen met zijn vrouw Germaine Wulleman.

Vermelden we hierbij dat Germaine hetzelfde lot is ondergaan van wat we vertelden van Jules Cambier, ook uit de Reningestraat: ze heeft een val van een '*voer*' (wagen geladen met veldvruchten) niet overleefd.
Gabrielle Joos kwam rentenieren naar *'De Platse'*. Het oversteken van de weg werd haar fataal en ze stierf op 85-jarige leeftijd op 30 november 1970 aan haar verwondingen in de kliniek Maria's Voorzienigheid te Kortrijk.

MENSEN VAN BIJ ONS
VOOR 50 JAAR OVERLEDEN

Genoteerd door Ivan Top

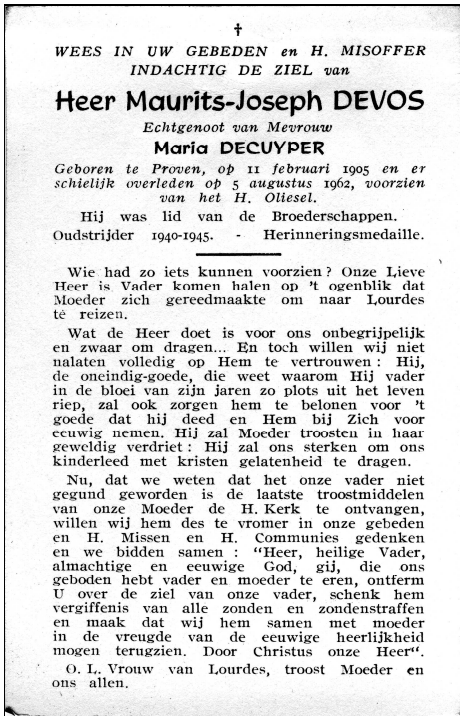

†

WEES IN UW GEBEDEN en H. MISOFFER INDACHTIG DE ZIEL van

Heer Maurits-Joseph DEVOS

Echtgenoot van Mevrouw

Maria DECUYPER

Geboren te Proven, op 11 februari 1905 en er schielijk overleden op 5 augustus 1962, voorzien van het H. Oliesel.

Hij was lid van de Broederschappen.
Oudstrijder 1940-1945. - Herinneringsmedaille.

Wie had zo iets kunnen voorzien? Onze Lieve Heer is Vader komen halen op 't ogenblik dat Moeder zich gereedmaakte om naar Lourdes te reizen.

Wat de Heer doet is voor ons onbegrijpelijk en zwaar om dragen... En toch willen wij niet nalaten volledig op Hem te vertrouwen: Hij, de oneindig-goede, die weet waarom Hij vader in de bloei van zijn jaren zo plots uit het leven riep, zal ook zorgen hem te belonen voor 't goede dat hij deed en Hem bij Zich voor eeuwig nemen. Hij zal Moeder troosten in haar geweldig verdriet: Hij zal ons sterken om ons kinderleed met kristen gelatenheid te dragen.

Nu, dat we weten dat het onze vader niet gegund geworden is de laatste troostmiddelen van onze Moeder de H. Kerk te ontvangen, willen wij hem des te vromer in onze gebeden en H. Missen en H. Communies gedenken en we bidden samen: "Heer, heilige Vader, almachtige en eeuwige God, gij, die ons geboden hebt vader en moeder te eren, ontferm U over de ziel van onze vader, schenk hem vergiffenis van alle zonden en zondenstraffen en maak dat wij hem samen met moeder in de vreugde van de eeuwige heerlijkheid mogen terugzien. Door Christus onze Heer".

O. L. Vrouw van Lourdes, troost Moeder en ons allen.

Maurice is de zoon van Elias Devos en Virginie Behaeghel die een hoeve hebben uitgebaat in de Reningestraat 21 (later hoeve Vanlerberghe-Cambier). Er waren daar ook drie dochters: Alice die trouwde met Camiel Cauwelier, Bertha die in Proven bleef samen met haar man Camiel Gouwy en de jongste, Flora Devos die wegtrok van Proven met haar man André Decuyper.
Maurice hebben we gekend als landbouwer, kolenhandelaar en vervoerder met zijn bedrijf gelegen in de Obterrestraat 71 (naast 't Rozenhof).
Hij huwde met Maria Decuyper en in het gezin werden ook 3 dochters en een zoon geboren.
Naar oude gewoonte kreeg de zoon de naam van zijn grootvader toegewezen.
Elie Devos zou later het ouderlijk huis blijven bewonen vooraleer een nieuwbouw te betrekken in de Molendreef waar hij nu nog verblijft.
Dochter Georgette en Christiane trokken weg van Proven.
Rogette huwde met Maurice Dewickere en baatte een winkel uit op de Marktplein van het vroegere Proven. Nadien verbouwden ze de ouderlijke woning waar ze nu nog van een rustige oude dag kunnen genieten.
Stallingen hebben de plaats geruimd voor een grote tuin waarin Maurice zich weert om de vroegste groenten van heel de streek te kunnen oogsten.

De klassieke foto van een fiere soldaat. Hier nog een beetje opgefleurd met zijn geliefde in een wolkje erbij geplaatst

Maurice Devos zoals we hem hebben gekend

De woning Devos zoals ze er vroeger uitzag. Maurice poseert er samen met paard en wagen op een koude winterse dag

VOLGENDE EDITIE VAN de prOvenaar

Nieuwe berichten of data bestemd voor de volgende editie van de prOvenaar, bezorg je op het redactieadres, ten laatste op **zaterdag 28 juli om 19.00 u.**

de prOvenaar

verschijnt tweewekelijks
jaarabonnement: € 10,00 / per post: € 25,00

31 juli 2012
jaargang 10, nr. 16

Verantwoordelijke uitgever:
de prOvenaar
p.a. Eekhoute 9, 8972 Proven

Redactie: Luc Cappoen, Wim Devooght, Dirk Goussey, Johan Malbrancke, Wim Top
Redactieadres en abonnementen: Eekhoute 9, 057 30 08 96, redactie@proven.be
Rekeningnummer: IBAN BE04 9790 7731 1631 – BIC ARSPBE22

Politie: 057 33 40 00
Brandweer: 100 of 112
Wachtdienst dokters: 057 30 01 49
Wachtdienst apotheek: 0900 10 500
Pastoor Ingelaere: 0472 77 01 22
Psychologe: Inge Vancauwenberghe, 0479 47 88 69

Kinesitherapie:
Annelies Decorte: 0478 23 35 98
Albert Dekersgieter: 0478 99 23 13
Annemie Baes: 0476 53 02 31
Patrick Deschrevel (ook pedicure): 057 40 00 11
Griet Busschaert: 0497 41 17 56

Thuisverpleging:
Cindy Berten: 0478 42 72 42
OLV Gasthuis: 0475 70 24 83
Wit-Gele Kruis: 057 33 31 16
Lutgart Wemaere: 0496 37 83 95
Lucie Soete: 0475 64 11 06
Wachtdienst tandarts: 0903 39 969

VOORUITBLIK

We vermelden alle activiteiten gedurende de **twee maanden** die de activiteit voorafgaan.

- do 2 aug.: bloedinzameling van 17.30 u. tot 20.00 u. in gasthof 't Rozenhof
- vr 10, za 11 en zo 12 aug.: voetbalfeesten
- zo 12 aug.: Criterium van de Westhoek, Nobody
- di 14 aug.: voetbalavond, Landelijke Gilde
- vr 17 aug.: fietstocht, Landelijke Gilde
- vr 24 t.e.m. zo 26 aug.: jubileum-verbroederingsweekend in Obterre
- zo 26 aug.: fietstocht Gezinsbond, start 14.30 u. aan OC De Croone
- za 22 sept., 19.30 u.: countryconcert met Nick McAlley en countrydans-demonstraties, OC De Croone

HARTELIJKE GELUKWENSEN

→ Bij de gouden bruiloft van **Roger Dedeurwaerder en Georgette Baert**. Roger en Georgette vieren hun 50-jarig huwelijk op 3 augustus.

→ Bij de gouden bruiloft van **Albert Decapmaker en Aimée Bustraen**. Albert en Aimée vieren hun 50-jarig huwelijk op 8 augustus.

DE WARE VINKENIERS

→ Zetting van zaterdag 21 juli, 30 vogels.

1. David Doolaeghe met David	545
2. Julien Deconinck met Rik	490
3. Alex Neut met Filou	429
4. Frans Veniere met Tjoep	420
5. Marguerite Vankemmel met Chris	418

→ Zetting van zondag 22 juli, 30 vogels.

1. Paul Inion met Stef X	574
2. Eddy Catel met Robbe	500
3. Danny Vandenberghe met Romeo X	467
4. Jacqueline Pettilioen met Derek	459
5. Sven Jooren met Twitter	452

Dit was de laatste zetting van het seizoen.
In naam van de maatschappij en onze lokaalhouders van harte bedankt voor jullie opkomst tijdens het seizoen en hopelijk tot volgend jaar in een goede gezondheid.

HET GEZICHT VAN PROVEN

Kristof Top is een geboren en getogen Provenaar. Samen met Valerie en dochters Rachel en Marie vormt het gezin al de vierde generatie Top die in hun huis woont op Provenplein 53.
Kristof werkt voor wijnhandel Rabotvins in Gent. Wijn proeven is dan ook één van zijn grootste hobby's.
Sinds enkele maanden is hij gestart met zijn eigen wijnhandel: Top'oVin.
Daarnaast is hij bestuurslid van voetbalclub TSC Proven.
Hij is ook een grote supporter van zijn 2 dochters die volleybal spelen bij Beaphar Poperinge en hij leest heel wat boeken.

GEZINSBOND

Op **zondag 26 augustus** kan iedereen deelnemen aan de **fietstocht** van Gezinsbond Proven.
We **vertrekken om 14.30 u. aan OC De Croone**.
Onderweg is er een halte voorzien met een gratis drankje en een gratis ijsje en omstreeks 17.15 u. komen we aan bij de familie Lemmens, Blokweg 16, waar we met zijn allen kunnen genieten van een heerlijke worst op de barbecue.
Inschrijven voor de kleine prijs van € 2,00 kan bij Rita Maes (Eekhoute 8) of bij Anja Goethals (apotheek, Obterrestraat 14) t.e.m. donderdag 23 augustus.
Graag willen we ook bij inschrijving weten of jullie fietsen en bbq'en of enkel deelnemen aan de bbq vanaf 17.00 u.

OKRA

→ Petanque
Op donderdag 19 juli waren er 36 spelers.
Niemand won 3 partijen.

Klassement:

1.	Jacques Decrock	29/409
2.	Gery Delanote	25/417
3.	André Soenen	24/425
4.	Leopold Verslype	23/443
5.	Ivan Pillaert	23/417

Volgende speeldag: **donderdag 2 augustus**.

BLOED GEVEN DOET LEVEN

Als je bloed nodig hebt, dan is het er. In de operatiezaal, in de ambulance …
Vanzelfsprekend. Of dat hoop je toch. Want wist je dat je 70% kans hebt dat je ooit in je leven een transfusie met een bloedproduct zal nodig hebben? En dat maar 3% van de Belgen bloed, plasma of plaatjes geeft?
Alleen dankzij jouw levensreddende gift kan een behandeling met bloed vanzelfsprekend blijven. Vandaar onze warme oproep: geef bloed! Dat kan **op donderdag 2 augustus van 17.30 u. tot 20.00 u. in gasthof 't Rozenhof**.
De arts op de bloedinzameling beslist of het goed voor je is om bloed te geven. Als je aan onderstaande voorwaarden voldoet, maak je een goede kans om bloed te mogen geven:
→ Je bent ouder dan 18 jaar.
→ Je bent (bij je eerste bloedgift) jonger dan 66 jaar. Heb je al eens bloed gegeven, dan mag je tot je 71e verjaardag bloed geven, als je laatste bloedgift maximaal 3 jaar geleden is.
→ Je voelt je fit en gezond.
Op een bloedinzameling doorloop je steeds volgende stappen:
1. Registreren met je identiteitskaart
2. Invullen van de medische vragenlijst
3. Kort gesprek met de arts (overlopen van de vragenlijst, nemen van pols en bloeddruk)
4. Bloed geven
5. Een gratis drankje en een bon voor een presentje.

Terwijl jij je leven verder zet, wordt je bloedgift verwerkt en worden testen uitgevoerd op de bloedstaaltjes. Binnen de 42 dagen worden jouw rode bloedcellen toegediend aan een patiënt ergens in België.
Je mag vier keer per jaar bloed geven. Tussen twee bloedgiften moeten minstens 2 maanden liggen.

VOLGENDE EDITIE VAN de prOvenaar

Nieuwe berichten of data bestemd voor de volgende editie van de prOvenaar, bezorg je op het redactieadres, ten laatste op **zaterdag 11 augustus om 19.00 u.**
Je foto (met tekst) voor de O van de prOvenaar kun je te allen tijde bezorgen op hetzelfde adres.

TSC PROVEN: PROGRAMMA 3-DAAGSE VOETBALFEESTEN

→ Zaterdag 12 augustus: Duiveltjesvoormiddag

10.00 u.: TSC - KVK Ieper
KFC Poperinge - GS Voormezele
10.30 u.: TSC U7 - TSC U8
11.00 u.: TSC - KFC Poperinge
KVK Ieper - GS Voormezele

12.00 u.: Bezoek van, jawel:
JOHAN BOSKAMP!

→ Zaterdag 12 augustus: 23ste jeugdtornooi voor preminiemen, miniemen en knapen

13.30 u.: TSC - KVK Ieper
14.10 u.: KFC Poperinge - GS Voormezele
14.50 u.: KVK Ieper - KFC Poperinge
15.30 u.: TSC - GS Voormezele
14.00 u.: TSC miniemen A - KSK Vlamertinge
TSC knapen - KFC Langemark
15.00 u.: TSC-miniemen B - Boezinge
KBS Poperinge - GS Voormezele (knapen)
16.00 u.: Troosting miniemen
Finale miniemen
17.00 u.: Troosting knapen
Finale knapen

→ Zondag 13 augustus

09.30 u.: TSC juniores - TSC reserven
11.00 u.: Opening aperitiefbar
12.30 u.: Grandioze BBQ - kaarten i.v.v. bij bestuursleden en spelers
17.00 u.: Bekerwedstrijd:
TSC-seniores - Bredene
19.00 u.: BBQ met afsluitbal

→ Woensdag 15 augustus

16.00 u.: TSC-seniores - Ingelmunster (4de nationale - blij terugzien van ex-TSC-trainer Patrick Verheule)

EEKHOUTEPETANQUEMOATEN

Uitslag van de petanquematch van zaterdag 28 juli.
Paul Catrycke en Kurt Cordenier wonnen 3 partijen.

Paul Catrycke	3/39
Kurt Cordenier	3/39
Franky Lanszweert	2/37
Guy Six	2/37
Michael Deleu	2/37
Monique Samyn	1/36
Freddy Dewippe	1/36
Carine Boone	1/36
Corine Hauspie	0/23
Frans Vandevelde	0/23

Stand na 5 matchen:

1.	Kurt Cordenier	10/174
2.	Michael Deleu	7/166
3.	Frans Vandevelde	
	Monique Samyn	
	Corine Hauspie	7/157
6.	Guy Six	7/150
7.	Carine Boone	7/134
8.	Paul Catrycke	7/105
9.	Freddy Dewippe	5/131
10.	Franky Lanszweert	5/112

GESLOTEN WEGENS VAKANTIE

→ **Hair Design Ronny** is met vakantie tot en met 15 augustus. Wel open op vrijdag 3 en zaterdag 11 augustus.

→ Tot 15 augustus is **Sako** gesloten in de namiddag. De openingsuren zijn van 7.00 u. tot 12.00 u.

→ **Raf Lamaire-Baes** is in vakantie tot en met 13 augustus.

→ **Gasthof 't Rozenhof** gaat met vakantie van 14 augustus tot en met 5 september!
Gewijzigde openingsuren tijdens juli en augustus:
Maandag open van 11.45 u. tot 22.00 u.
Dinsdag en woensdag gesloten
Donderdag open van 11.45 u. tot 22.00 u.
Vrijdag open van 11.45 u. tot 22.00 u.
Zaterdag open van 11.45 u. tot 22.00 u.
Zondag open van 11.30 u. tot 22.00 u.
(zondagavond BBQ à la carte vanaf 18.00 u.)

→ **Bakker Stefaan** is in vakantie tot en met vrijdag 17 augustus.

LANDELIJKE GILDE

→ Op **dinsdag 14 augustus** spelen we een voetbalwedstrijd op het voetbalterrein van Proven, tegen de LG Watou. We maken een ploeg van 11 spelers. Supporters hebben we uiteraard ook nodig!!
We komen samen om 19.30 u. en we starten om 20.00 u.
Na de match klinken we op de wedstrijd op de hoeve van Pol Geldhof.
Deelnemers schrijven zich in bij Peter Boeraeve (0472 91 59 11).

→ Op **zondag 19 augustus** is er onze gezinsvriendelijke fietstocht – volkssportroute.
We starten om 10.00 u. op het Provenplein en fietsen richting Abele (Au Nouveau Saint Eloi) waar we aperitieven. Daarna trekken we naar de Hanekamp waar we lunchen (kip met frietjes en groenten). Via het Helleketelbos rijden we naar café St.-Georges om er de boltra te testen.
Het einde is voorzien om 17.30 u. in Watou.
Kostprijs: € 25,00 per persoon, kinderen betalen € 15,00.
Inschrijven bij Johan (0497 54 72 68), Geert (0498 70 73 37) of Wout (0494 33 66 46) voor 15 augustus.

HET GEHEUGEN

Ivan Top:
Aangaande de militaire dienst was er vroeger sprake van de loting en de jongelingen van de omliggende dorpen moesten daarvoor naar Proven komen.
De loting werd in voege gebracht in de Franse tijd in 1798 en dit gebeurde met genummerde briefjes vanaf 1805.
De loting werd afgeschaft in 1909.
De algemene dienstplicht werd ingevoerd in 1913 en verdween op zijn beurt in 1993.
Alle jonge mannen moesten deelnemen aan de loting. Ze werden opgeroepen in hun 20ste jaar.
De jaarlijkse inschrijving (conscriptie) eindigde op 28 januari en men ging over tot de loting op 1 maart.
Ieder jaar maakte de Krijgsmacht een tabel op met het aantal manschappen dat nodig was om de regimenten aan te vullen. Op basis daarvan werd berekend hoeveel personen moesten geloot worden per provincie, stad of gemeente.

OPROEPING VAN EENEN SUBSTITUANT VOOR DE MILITIE.

Pieter-Winocus Verhille, landbouwer te Proven, verzoekt voor zynen zoon, loteling van dit jaer eenen Substituant welken zal van 600 tot 800 franks hiervooren kunnen verkrygen. Het is noodeloos van zich aen te bieden zonder de beste certifikaten; en men zal den voorkeur geven aen eenen braven boerenwerkman, die op deze wyze, ten einde van zynen dienst, de middelen zal hebben om zich eerlyk te stellen.

Nota. — De vier maenden welke reeds verloopen zyn sedert de lichting van 1868 zullen den Substituant aengerekend worden; dit geeft hem by gevolg eenen ruimen afslag van dienst.

Journal d'Ypres, 19 augustus 1868, p. 3

In de praktijk was het zo dat de lage nummers, ofwel deze die lager of gelijk waren aan het aantal militairen dat er nodig was voor het jaar van de loting, zich er hadden 'ingeloot'. Men kon echter een vervanger (substituant) zoeken. Die men diende te betalen om de plaats in te nemen.
Hierboven is een voorbeeld van zo een vraag naar een vervanger. Het moet blijkbaar niet zo gemakkelijk geweest zijn er een te vinden want de aankondiging werd meer dan eenmaal geplaatst.
Pieter Verhille was landbouwer in de Switspapendreef 5 en het ging waarschijnlijk over zijn zoon Desiré, geboren in 1848, die we terugvonden in de kiezerslijst van 1905 als een ongetrouwde jonkman, samen met nog twee andere broers.
Hij is overleden in Proven op 1 augustus 1933.

Zo zag een lot-trommel eruit

Nationale militie.

Loting 1898. — De jongelingen geboren in 1878 zullen in ons arrondissement geroepen worden om aan de loting deel te nemen op de volgende dagen.

Ieperen, 28 Januari; Wervick, 25; Waasten, 26; Elverdinghe, 27; Langhemarck, 27; Gheluvelt, 1 Februari; Poperinghe, 2; Proven, 2; Nieuwkerke, 3 id.

LA LUTTE - DE STRIJD, 30 oktober 1897
http://www.historischekranten.be

de prOvenaar

verschijnt tweewekelijks
jaarabonnement: € 10,00 / per post: € 25,00

14 augustus 2012
jaargang 10, nr. 17

Redactieadres, abonnementen en verantwoordelijke uitgever: de prOvenaar, Eekhoute 9, 057 30 08 96, redactie@proven.be
Redactie: Luc Cappoen, Wim Devooght, Dirk Goussey, Johan Malbrancke, Wim Top – Rekening: IBAN BE04 9790 7731 1631 – BIC ARSPBE22

Politie: 057 33 40 00
Brandweer: 100 of 112
Wachtdienst dokters: 057 30 01 49
Wachtdienst tandarts: 0903 39 969
Wachtdienst apotheek: 0900 10 500
Pastoor Ingelaere: 0472 77 01 22
Psychologe: Inge Vancauwenberghe, 0479 47 88 69

Kinesitherapie:
Annelies Decorte: 0478 23 35 98
Albert Dekersgieter: 0478 99 23 13
Annemie Baes: 0476 53 02 31
Patrick Deschrevel (ook pedicure): 057 40 00 11
Griet Busschaert: 0497 41 17 56

Thuisverpleging:
Cindy Berten: 0478 42 72 42
OLV Gasthuis: 0475 70 24 83
Wit-Gele Kruis: 057 33 31 16
Lutgart Wemaere: 0496 37 83 95
Lucie Soete: 0475 64 11 06
Kinderoppas Gezinsbond:
Hilde Ghillebert, 0476 20 26 55

VOORUITBLIK

We vermelden alle activiteiten gedurende de **twee maanden** die de activiteit voorafgaan.

- di 14 aug.: voetbalavond, Landelijke Gilde
- vr 17 aug.: fietstocht, Landelijke Gilde
- vr 24 t.e.m. zo 26 aug.: jubileum-verbroederingsweekend in Obterre
- zo 26 aug.: fietstocht Gezinsbond, start 14.30 u. aan OC De Croone
- za 22 sept., 19.30 u.: countryconcert met Nick McAlley en countrydans-demonstraties, OC De Croone

HARTELIJKE GELUKWENSEN

Bij de **diamanten bruiloft** van **Gerard Ryon en Cecilia Vanacker**. Op 20 augustus is het 60 jaar geleden dat zij trouwden.

BEDANKING

Albert Decapmaker en Aimée Bustraen danken iedereen die een kaartje of een attentie bezorgde ter gelegenheid van hun gouden bruiloft.

BENEFIET

Het gezin Gryson uit Reningelst, familie van Marie-Josée van de **herberg Canada**, werd getroffen door een zware woningbrand. De bewoners konden nog net de brandende woning verlaten. De 21-jarige vriendin van een zoon slaagde daar helaas niet in.
Na deze allesverwoestende woningbrand moeten zij van nul herbeginnen. Om hun leed te verzachten, organiseren de uitbaters van de Canada **benefietavonden** ten voordele van het getroffen gezin.
Wenst U deze mensen ook te steunen? Kom dan naar één of meer avonden voor een lekkere kip aan het spit met frietjes en sla voor de prijs van € 14,00.
→ vrijdag 31 augustus
→ vrijdag 7, 14 en 21 september
→ zondag 2, 9, 16 en 23 september
Telkens vanaf 18.00 u.
Indien mogelijk reserveren op 057 33 44 75 of 0499 10 30 97.

Dank voor uw hartelijke steun.

HET GEZICHT VAN PROVEN

Jonas Vandromme woont op Eekhoute 8. Hij volgde de opleiding Bachelor in de Houttechnieken in Gent en is nu al 5 jaar leraar houtbewerking in het VTI te Poperinge.
Jonas voetbalt bij de reserven van TSC Proven, vooral voor het plezier en de vriendschap (en het pintje achteraf).
Zijn vriendin Lore Couttouw is eveneens van Proven en studeert kleuteronderwijs in Brugge.
Jonas is ook gekend als Mister Gotcha. Binnen het feestcomité is hij verantwoordelijk voor dit 'moordspel'.
In zijn vrije tijd gaat hij graag zwemmen, eten en op stap met de vrienden van Proven, nog het liefst in Proven zelf.
Vorig jaar startte hij samen met nog enkele anderen een kleine kookgroep op, onder leiding van kok Stefaan Benauwt: Koken voor mannen uit Proven. De 2de reeks staat al in de startblokken en daar zijn vooral de partners heel blij om.
Het liefste wat Jonas nog zou willen, is een huis kopen in Proven, dus indien iemand zijn woning van de hand zou willen doen, neem gerust contact op met hem, zijn adres staat in het begin van het tekstje.

GEZINSBOND

We herhalen nog even de informatie i.v.m. de fietstocht van de Gezinsbond Proven, omdat het artikel van vorige keer voor verwarring kon zorgen.
De **fietstocht** van **zondag 26 augustus** staat open voor iedereen en is gratis. Wel graag op voorhand inschrijven. Start om 14.30 u. aan OC de Croone. Onderweg is er een halte voorzien met een gratis drankje en een gratis ijsje.

Wie achteraf wil meegenieten van de worst op de barbecue bij de familie Lemmens betaalt hiervoor € 2,00.
Inschrijven kan bij Rita Maes of bij Anja Goethals (apotheek) t.e.m. donderdag 23 augustus. Graag laten weten of jullie fietsen en bbq'en of enkel deelnemen aan de fietstocht of enkel aan bbq vanaf 17.00 u.

De redactie

OKRA

→ Petanque
Op donderdag 2 augustus waren er 40 spelers. Leopold Verslype, Cecile Antheunis, Willy Butaye, Joël Monkerhey, Guido Vanderhaeghe, Ivan Pillaert, Noël Devooght, Godelieve Vallaeys, Agnes Devos, Denise Vandenbussche, Eugène Demuynck en Frans Soetaert wonnen 3 partijen.

Klassement:

1.	Jacques Decrock	31/445
2.	Leopold Verslype	26/482
3.	Ivan Pillaert	26/456
4.	Gery Delanote	26/444
5.	Willy Butaye	25/447

Volgende speeldag **donderdag 16 augustus**.

→ Kaarting
Op donderdag 26 juli waren er 48 deelnemers. Wonnen drie partijen:

Maria Desomer	337
Roger Demuys	329
Paul Coene	319
Anna Depypere	302
Anne-Marie Samain	302
Jules Regheere	299
Willem Vantomme	244
Maria Vandevoorde	236
Joel Vanneste	223
Frans Vandevelde	189

Klassement:

1. Ivan Pillaert	17/1839
2. Urbain Delerue	16/1926
3. Ghislaine Vandeputte	14/1752
4. Paula Dekiere	14/1603
5. Anna Depypere	14/1532

Op donderdag 9 augustus waren er 56 deelnemers. Wonnen 3 partijen:

Gilbert Degraeve	333
Edgard Thoré	292
Erna Versaevel	254
Jules Maerten	239
Marie-Jeanne Breyne	224
Germaine Dejonckheere	191

De volgende kaarting is op **donderdag 23 augustus.**

GESLOTEN WEGENS VAKANTIE

→ **Hair Design Ronny** is met vakantie tot en met 15 augustus.
→ Tot 15 augustus is **Sako** gesloten in de namiddag. De openingsuren zijn van 7.00 u. tot 12.00 u.
→ **Gasthof 't Rozenhof** gaat met vakantie van 14 augustus tot en met 5 september!
→ **Bakker Stefaan** is in vakantie tot en met vrijdag 17 augustus.

HET GEHEUGEN VAN PROVEN

50 jaar geleden
Genoteerd door Ivan Top

Op 10 september 1961 brandde 'de doeninge' af, bewoond door het gezin van Albert Notredame en Maria Devloo en hun kinderen Frans en Guido.
Deze woning met schuur was gelegen naast de vroegere herberg 't Ramtje' (nu woning van Paul Rappelet, aan de inrit van de hoeve Vulsteke). Op die plaats is nu een parking van de firma PMO.
Van dit gebouw dat na de brand werd afgebroken is toch nog een en ander te vertellen.
Pieter Delaeter was pachter van Baron Mazeman op de hoeve nu uitgebaat door Wardje Ryckeboer.
Naar aanleiding van de gemeentestemming van 1872 was er een hevige strijd in Proven tussen de liberale partij van de baron en de katholieke partij onder impuls van onderpastoor Delancker. Er zijn – bekeken met de ogen van nu - hilarische publicaties in de diverse weekbladen van die tijd, waar de ene de andere niet spaarde met vlammende artikels.
De strijd was hevig en het resultaat van de stemming was wel dat de katholieken met glans de stemming wonnen en dat bij nader inzicht de baron minder stemmen had dan pachters.
Dit werd zo maar niet gelaten en bij onderzoek en navraag werd Pieter Delaeter ook op de rooster gelegd en diende hij te verklaren voor wie hij gestemd had. Pieter was in de kerkeraad en een zeer christelijke man, die niet wilde liegen. Hij bekende voor de katholieken gestemd te hebben met het resultaat dat hij met de 'baemesse' van de hoeve diende te vertrekken.
Zo kwam het dat hij samen met zijn vrouw en twee dochters Octavie en Sylvie kwam 'kortwonen' op de bovenvermelde plaats.
Het werd een kleine landbouwuitbating.
Marie-Jeanne Top vermeldde me dat dit vroeger een herberg was geweest met naam 't Lammetje. Dit is gemakkelijk in verband te brengen met de nevenliggende herberg 't Ramtje. Dit laatste is een gekende plaats die reeds van heel oude tijden vermeld wordt in Proven. 't Lammetje heb ik echter nog nergens anders vermeld gevonden.
Marie-Jeanne weet dit te vertellen door haar grootmoeder Octavie Delaeter. Het is namelijk zo dat Amandus Top geboren werd op de nevenliggende hoeve. Zijn moeder stierf en zijn vader hertrouwde. Toen zijn vader echter ook overleed, en zijn stiefmoeder hertrouwde met Petrus Vulsteke, was Amandus geen familie meer van het gezin dat de hoeve uitbaatte. Dat dit een probleem vormde, kan afgeleid worden uit het feit dat hij zeer jong trouwde met de negentienjarige Octavie Delaeter, die aan de uitweg van de hoeve woonde.
Ze baatten een hoeve uit op het einde van de Blokweg en kregen 16 kinderen.
De gehandicapte zus van Octavie, Sylvie, bleef in het huis wonen na het overlijden van haar ouders en stierf in 1924.
Meester Jerome Debergh, afkomstig van Lo, werd benoemd in Proven in 1924 en zou daar een bepaalde tijd hebben gewoond vooraleer hij zijn woning bouwde in de Obterrestraat.

Van de brand van 1961 werd bij de brandweer onthouden dat brandweerman Albert Deprey daar op een zeker ogenblik in de aalput terecht kwam. Zijn legendarische uitspraak bij zijn thuiskomst: "Madeleine, 't is allemaol aole" werd jaren nadien nog opgerakeld door zijn brandweermakkers.

Maurice Gruwez vond bij de totale opruiming nog een blikken doos terug met daarin de trouwring van Albert Notredame.

Albert bleef later nog niet van brand gespaard. Toen hij in de Obterrestraat 58 woonde (nu een garage) nadat hij weduwnaar geworden was, werd op een zondagmorgen de brandweer vroeg gewekt voor het blussen van een brand in de keuken van Albert, waar een onbewaakte frietketel door oververhitting heel de zaak in lichtelaaie had gezet.

VOLGENDE EDITIE VAN de prOvenaar

Nieuwe berichten of data bestemd voor de volgende editie van de prOvenaar, bezorg je op het redactieadres, ten laatste op **zaterdag 25 augustus om 19.00 u.**
Je foto (met tekst) voor de O van de prOvenaar of een belangrijke datum in de vooruitblik kun je te allen tijde bezorgen op hetzelfde adres.

De brandweer aan het werk: 1) commandant Gilbert Soenen 2) toeziener beenhouwer Gerard Debergh.
Verder herkennen we brandweerlieden 5) Gerard Ryon, 6) Albert Deprey, 7) Frans Declerck, 8) Jacques Struye en 9) André Pareyn.

de prOvenaar

verschijnt tweewekelijks
jaarabonnement: € 10,00 / per post: € 25,00

28 augustus 2012
jaargang 10, nr. 18

Redactieadres, abonnementen en verantwoordelijke uitgever: de prOvenaar, Eekhoute 9, 057 30 08 96, redactie@proven.be
Redactie: Luc Cappoen, Wim Devooght, Dirk Goussey, Johan Malbrancke, Wim Top – Rekening: IBAN BE04 9790 7731 1631 – BIC ARSPBE22

Politie: 057 33 40 00
Brandweer: 100 of 112
Wachtdienst dokters: 057 30 01 49
Wachtdienst tandarts: 0903 39 969
Wachtdienst apotheek: 0900 10 500
Pastoor Ingelaere: 0472 77 01 22
Psychologe: Inge Vancauwenberghe, 0479 47 88 69

Kinesitherapie:
Annelies Decorte: 0478 23 35 98
Albert Dekersgieter: 0478 99 23 13
Annemie Baes: 0476 53 02 31
Patrick Deschrevel (ook pedicure): 057 40 00 11
Griet Busschaert: 0497 41 17 56

Thuisverpleging:
Cindy Berten: 0478 42 72 42
OLV Gasthuis: 0475 70 24 83
Wit-Gele Kruis: 057 33 31 16
Lutgart Wemaere: 0496 37 83 95
Lucie Soete: 0475 64 11 06
Kinderoppas Gezinsbond:
Hilde Ghillebert, 0476 20 26 55

VOORUITBLIK

We vermelden alle activiteiten gedurende de **twee maanden** die de activiteit voorafgaan.

- do 30 aug. om 20.00 u. of za 1 sept. om 14.00 u.: bezoek aan Zokola, KVLV
- di 11 sept. om 20.00 u.: uitleg premies en tegemoetkomingen, OC De Croone, KVLV
- za 22 sept. om 19.30 u.: countryconcert met Nick McAlley en countrydans-demonstraties, OC De Croone
- vr 12 okt. om 21.00 u.: optreden LunAcoustic, sfeercafé Nobody
- vr 12 okt. om 21.00 u.: Nederlandstalige avond, 'n Tram
- za 13 okt.: Provense caféspelen, feestcomité
- zo 14 okt.: Provens wereldkampioenschap 'Sumo-worstelen', feestcomité
- vr. 19 okt. om 21.00 u.: Foute Fuif met dj Lou Cious, 'n Tram
- za 20 okt. om 21.00 u.: één euro-fuif, sfeercafé Nobody
- za 20 okt.: Music@Proven, OC De Croone, feestcomité

HARTELIJKE GELUKWENSEN

→ Bij de geboorte van **Lowie Goussey**, zoontje van onze medewerker **Dirk** en van Nele Pauwels. Lowie werd geboren op 29 juli.

→ Bij de geboorte van **Floris Berten**, zoontje van Renaat en Marlies Vandenbussche. Floris werd geboren op 1 augustus.

→ Bij de diamanten bruiloft van **Germain Viane en Denise D'Hulster**. Op 6 september is het 60 jaar geleden dat Germain en Denise elkaar het ja-woord gaven.

→ Bij het huwelijk van **Bert Sanders** en **Kaatje Gelein-Vermeulen**.

VOETBALFEESTEN TSC

Op 11 augustus kwam **Johan Boskamp** zoals beloofd langs op de Voetbalfeesten van TSC. Hij poseert hier met **Senne Desmit, Duncan Derycke en Duncan D'Ooghe**.

HET GEZICHT VAN PROVEN

Pascal Vanhuyse is afkomstig van Abele. Hij is 16 jaar getrouwd met Cindy Vandeputte en ze wonen op de wijk Eekhoute
Ze hebben samen 2 kinderen: Robin is 11 jaar en Elien is er 5.
Pascal (36) is zaakvoerder van Interieur Vandeputte. Eind verleden jaar verhuisde hun bedrijf naar de Couthoflaan.
Als hobby probeert hij wat te lopen en te fietsen. Wanneer hij wat meer tijd heeft, gaat hij graag vissen op karper.

DOE MEE AAN DE HOPPERUN!

Wandel of loop op **zondag 23 september** 1 ha (3,5 km) hoppeveld ten voordele van het **Kinderkankerfonds** Leuven.

Aanvang om 9.30 u., startschot om 10.30 u.
Locatie: hoppeveld Bart Dekervel (Couthoflaan 13, Proven), aangeduide parking op wandelafstand.
Het inschrijvingsgeld bedraagt € 10,00 (kinderen -12 jaar: gratis). Hiervoor krijg je een rugnummer + een drankje bij aankomst.
Er zijn ook verscheidene drank- en eetstandjes.

Wil inschrijven tegen 16 september op hopperun@hotmail.com, met vermelding van de namen + 'loop' of 'wandel'.

Voor meer info kun je terecht bij **Tine Top** op 0479 03 81 88.

KVLV

→ Op donderdag 30 augustus om 20.00 u. OF op zaterdag 1 september om 14.00 u. kun je Zokola bezoeken in de Blasiusstraat 97. Je ziet er hoe hoppralines en andere zoete lekkernijen gemaakt worden. Voor € 2,50 kun je ervan genieten. Vermeld bij inschrijving vóór 27 augustus bij Veerle (057 30 15 71) of Anja (057 30 17 26) hoe je wil gaan: met de auto, de fiets of te voet.

→ Op dinsdag 11 september komt Marina Osaer om 20.00 u. uitleg geven over premies en tegemoetkomingen in De Croone.

OKRA

→ Petanque
Op donderdag 16 augustus waren er 40 spelers.
Wonnen 3 partijen: Gery Delanote, Jacques Decrock, Noël Devooght en Nicole Berten.

Klassement:

1.	Jacques Decrock	34/448
2.	Gery Delanote	29/456
3.	Leopold Verslype	28/478
4.	Ivan Pillaert	28/452
5.	Willy Butaye	26/427

Volgende speeldag: donderdag 30 augustus.

→ Kaarting
Op donderdag 23 augustus waren er 44 kaarters.
Wonnen 3 partijen:

Marie-Louise Tryssesoone	273
Joseph Lampaert	270
Gerarda Boury	245
Anna Depyper	262
André Soenen	304
Michel Bocket	247
Eugène Demuynck	202

Klassement:

1.	Ivan Pillaert	18/2022
2.	Marie-Jeanne Breyne	17/1704
3.	Urbain Delerue	16/2146
4.	Gilbert Degraeve	16/1951
5.	Anna Depyper	16/1827

Volgende kaarting: donderdag 13 september.

DE KASTANJE

De stilte in en rond De Kastanje ebt langzaam weg.
Het was bijzonder rustig in de vakantie gezien er geen bouw- of renovatiewerken waren. Iedereen kon uitgebreid relaxen en tijd nemen voor familie, kennissen en vrienden.

Eens midden augustus zijn de media onverbiddelijk en sturen ze het commerciële gedoe rond de start van een schooljaar in iedere huiskamer binnen.
Wij gaan echter in de tegenaanval. Het is duidelijk dat het welslagen van een schooljaar niet afhankelijk is van nieuwe spullen, integendeel. Bij de start van een schooljaar houdt De Kastanje zich voor om heel menselijk en persoonlijk bezig te zijn met de kinderen die ons worden toevertrouwd. De huisbezoeken zijn hiervan een eerste getuigenis.

Terwijl de onderhoudsmensen zorgen voor een ordevolle en kraaknette school, bereidt de administratie het schooljaar voor: klaslijsten opmaken, boeken en materialen verdelen, planningen maken ... Leerkrachten maken zich nieuwe methodes eigen en zorgen voor een piekfijne klas. Leerlingen piepen al eens in school binnen. Wellicht kijken ze uit naar **maandag 3 september**, de eerste schooldag.
Het schooljaar 2012 - 2013 wordt bijzonder spannend want de mensen van de inspectie komen de school doorlichten. We hopen dat zij het positieve van de school waarderen. Hun opmerkingen zien wij als kansen voor een betere werking.

Op onze vestiging te Proven vindt in het weekend van **24, 25 en 26 mei 2013** het **zesjaarlijks spektakel** plaats.

Op naar een boeiend jaar!

MENSEN VAN BIJ ONS
VOOR 50 JAAR OVERLEDEN

Genoteerd door Ivan Top

† BID GOD TOT LAFENIS DER ZIEL
van MEVROUW

Clotilde-Leonie-Marie COENE

echtgenote van MIJNHEER

ALFONS VULSTEKE

geboren te Krombeke, de 22 maart 1887
en godvruchtig overleden te Proven,
op Pinksterdag, de 10 juni 1962,
gesterkt door de laatste H.H. Sacramenten
en de Pauselijke Zegen „In Articulo Mortis".
De overledene was lid van
alle godvruchtige genootschappen.

Op het hoogfeest van Pinksteren kwam de goddelijke Meester haar de ogen sluiten en haar de plaats aanwijzen in de hemel, die Hij voor haar had bereid.
Haar leven was dat van 'n diep godsdienstige werkzame en sterke vrouw... Haar gezin, haar kinderen zijn daarvan 'n voortdurende en sprekende getuigenis. Haar vooruitziende en standvastige zorg en kommer was gesteund op 'n rotsvast en diep kristelijk geloof. Haar groot betrouwen op de goddelijke Voorzienigheid heeft haar geleid doorheen de vele wisselvalligheden van het leven.
Zij hield veel van haar kinderen. Tot aan haar laatste levensstonden gingen haar gedachten naar kinderen en kleinkinderen en naar haar eenvoudige en doorbrave man.
De Heer heeft haar het groot geluk gegeven samen met haar man te mogen genieten van 'n schone levensavond. Het waren voor haar de gelukkigste ogenblikken wanneer zij met de kinderen in familiekring verenigd was.
Nu had ze meer tijd en ze gebruikte hem ook, om meer te bidden. Zolang haar krachten het toelieten ging zij elke morgen ter kerke om bij O. L. Heer te zijn en er te bidden voor allen die haar dierbaar waren.
Toen zij stilaan bewust werd dat haar tijd van scheiden gekomen was, voelde ze zich zo gelukkig, wanneer al haar kinderen rond haar ziekbed geschaard stonden, op het ogenblik dat de priester haar de troostende sacramenten van de zieken toediende. Wat is het 'n grote ge-

De familie Coene brengt ons terug naar het veel vroegere Proven.
Jan Baptiste Coene, geboren te Stavele, trouwde op 10 juli 1691 in Proven voor de tweede keer met Marie Debacker en is hier gestorven op 26 oktober 1729.
Van hem kennen we aantal afstammelingen die later iets met Proven te maken hadden.

1° Zijn oudste zoon Joannes Jacobus, geboren op 22 juni 1699, trouwde met Catherine Enineul (Hedinieul?), amper 16 jaar en 9 maanden, en ze kregen 14 kinderen.
We vonden deze Coene als Hoofdman van Proven in 1761 (RAB gem. arch. Pro. 53).
Zijn jongste zoon Carel Coene ging naar Merkem, maar de oudste zoon van deze keerde terug naar Proven waar hij vele jaren koster-schoolmeester was. Hij kreeg in 21 jaar niet minder dan 17 kinderen, die bijna allemaal jong overleden zijn.
We vonden er een van terug: Petrus, die woonde op de plaats waar nu Provenplein 37 is. Hij is gestorven in 1899. Zijn 2 kinderen vertrokken naar Brugge en Brussel.

2° De tweede zoon Petrus, geboren op 10 juni 1702, is de stamvader van de Stavelse tak Coene. Hij was keurbroeder der stede en Casselrie van Veurne en uitbater van de 'Mosselhoeve'. Hij ligt als belangrijke (rijke) persoon begraven in de kerk van Stavele.
De zesde en zevende generatie later vinden we van hem afstammelingen terug in Proven met Paul en Peter Coene die het zakenkantoor Prinzie verder uitbaten.
Alfons Coene die een hoeve uitbaatte in de Switspapendreef was ook van dezelfde stam. Zijn zoon Paul Coene renteniert nu op Provenplein 5. Zo zijn er nu twee Paul Coene's in Proven, '*gebroken rechtsweers'* of een generatie of twee verder; dit heb ik niet meer verder nagegaan.

3° De jongste zoon Frederic, geboren op 7 mei 1715 is de eerste van deze familie die zich vestigde in Krombeke. Hij trouwde daar op 11 februari 1738 met Marie Anne Feryn. Ze betrokken de hoeve op de hoek tussen de Molenstraat en de Blasiusstraat. Deze hoeve werd nadien vele generaties door de familie uitgebaat.
De hoeve was eigendom van de abdij van Eversam en er is een zeker verband met de heerlijkheid van Diepenzeele, ook eigendom van deze abdij, gelegen bij De Lovie. Deze heerlijkheid werd, net als deze hoeve tijdens de Franse revolutie verkocht als kerkgoederen.

Drie generatie verder vinden we Petrus Coene, geboren op 12 februari 1849 op de bewuste hoeve samen met zijn vrouw Adelaïde Van Egroo, een brouwersdochter van Stavele. In een tijdspanne van 15 jaar werden daar 10 kinderen geboren, waarvan Clotilde Coene het vijfde kind is.
Petrus heeft op verschillende vlakken een voorname rol gespeeld in Krombeke: lid van de kerkfabriek in 1883 en een maand later voorzitter, in opvolging van zijn vader. In 1891 lid van de gemeenteraad en in 1905 schepen. Zijn benoeming als burgemeester verscheen in het Staatsblad op 30 december 1911.

In het familieboek schrijft men dat allerlei politiek perikelen er de oorzaak van zijn geweest dat hij zelfs gelukkig was toen hij in 1919 zijn ontslag kon indienen als burgemeester.

Hij vestigde zich nadien samen met zijn vrouw in het huis van hun schoonzoon Alfons Vulsteke op de toenmalige marktplaats te Proven. Alfons en Clotilde kwamen daar na hen ook rentenieren, op Provenplein 57. Het is ook de plaats waar Clotilde overleden is.

Jan Dedecker vertelde dat dit de laatste begrafenis was waar hij van dienst was als koster vooraleer hij naar Menen vertrok.

Clotilde ligt samen met haar man Alfons Vulsteke begraven op het kerkhof van Proven, naast haar vader en haar moeder die stierven in dezelfde woning in 1924 en 1926

Clotilde trouwde met Alfons Vulsteke in 1912 en uit het huwelijk werden 5 kinderen geboren:
- Maria die trouwde met Joseph Top, graanhandelaar. Zij zijn de ouders van Monique, Alfred, Wilfried en Paul.
- Rachel die naar Oudekapelle vertrok na haar huwelijk met André Vanbiervliet.
- Gerard die de hoeve Coene in Krombeke verder uitbaatte.
- Robert die samen met zijn vrouw Anna Igodt bleef op de ouderlijke hoeve van de Vulsteke's in Proven.
- Marguerite die trouwde met Dr. Georges Hindriykx en naar Ieper trok.

De oudste broer van Clotilde was E.P. Alfons Coene, redemptorist, die naar Kongo vertrok op 22 april 1909.

VOLGENDE EDITIE VAN de prOvenaar

Nieuwe berichten of data bestemd voor de volgende editie van de prOvenaar, bezorg je op het redactieadres, ten laatste op **zaterdag 8 september om 19.00 u.**

In '**Het Gezicht van Proven**' stellen we telkens een Provenaar voor aan de andere Provenaars. Ook iets voor jou? Je foto (met tekst) voor de O van de prOvenaar kun je te allen tijde bezorgen op hetzelfde adres.

de prOvenaar

verschijnt tweewekelijks
jaarabonnement: € 10,00 / per post: € 25,00

11 september 2012
jaargang 10, nr. 19

Redactieadres, abonnementen en verantwoordelijke uitgever: de prOvenaar, Eekhoute 9, 057 30 08 96, redactie@proven.be
Redactie: Luc Cappoen, Wim Devooght, Dirk Goussey, Johan Malbrancke, Wim Top – Rekening: IBAN BE04 9790 7731 1631 – BIC ARSPBE22

Politie: 057 33 40 00
Brandweer: 100 of 112
Wachtdienst dokters: 057 30 01 49
Wachtdienst tandarts: 0903 39 969
Wachtdienst apotheek: 0900 10 500
Pastoor Ingelaere: 0472 77 01 22
Psychologe: Inge Vancauwenberghe, 0479 47 88 69

Kinesitherapie:
Annelies Decorte: 0478 23 35 98
Albert Dekersgieter: 0478 99 23 13
Annemie Baes: 0476 53 02 31
Patrick Deschrevel (ook pedicure): 057 40 00 11
Griet Busschaert: 0497 41 17 56

Thuisverpleging:
Cindy Berten: 0478 42 72 42
OLV Gasthuis: 0475 70 24 83
Wit-Gele Kruis: 057 33 31 16
Lutgart Wemaere: 0496 37 83 95
Lucie Soete: 0475 64 11 06
Kinderoppas Gezinsbond:
Hilde Ghillebert, 0476 20 26 55

VOORUITBLIK

We vermelden alle activiteiten gedurende de **twee maanden** die de activiteit voorafgaan.

- di 11 sept. om 20.00 u.: uitleg premies en tegemoetkomingen, OC De Croone, KVLV
- di 11 sept. om 20.00 u.: bewonersplatform, OC De Croone
- vr 14, zo 16, vr 21 en zo 23 sept.: kip a/h spit-benefietavonden, voor de familie Gryson, herberg Canada
- za 22 sept. om 19.30 u.: countryconcert met Nick McAlley en countrydans-demonstraties, OC De Croone
- zo 23 sept. om 9.30 u.: Hopperun t.v.v. Kinderkankerfonds Leuven, hoppeveld Bart Dekervel
- vr 28 en za 29 sept.: start kaartseizoen De Bascule
- zo 30 sept.: Sint-Michielszomer, De Kastanje
- vr 12 okt.: Werking van de maan in plant en tuin, Te Lande, Volkstuin Krombeke
- vr 12 okt. om 21.00 u.: optreden LunAcoustic, sfeercafé Nobody
- vr 12 okt. om 21.00 u.: Nederlandstalige avond, 'n Tram
- za 13 okt.: Provense caféspelen, feestcomité
- zo 14 okt.: Provens wereldkampioenschap 'Sumo-worstelen', feestcomité
- vr. 19 okt. om 21.00 u.: Foute Fuif met dj Lou Cious, 'n Tram
- za 20 okt. om 21.00 u.: één euro-buizenfuif, sfeercafé Nobody
- za 20 okt.: Music@Proven, OC De Croone, feestcomité
- vr 9 nov.: onderhoud en kweken van buxus, De Bampoele, Volkstuin Krombeke

HARTELIJKE GELUKWENSEN

→ Bij de gouden bruiloft van **Frans Deblock** en **Lena Baes**. Ze trouwden op 15 september 1962.

→ Bij de briljanten bruiloft van **Marcel Vandenbroucke** en **Maria Sticker**. Op 23 september zijn zij 65 jaar getrouwd.

HET GEZICHT VAN PROVEN

Patrick Top is geboren en getogen in Proven. Hij woont nu op Provenplein 54.
Hij heeft een zoon, Victor, die bij TSC Proven speelt. Zelf voetbalde Patrick 25 jaar bij TSC. Na het voetbal begon hij te fietsen (wielertoerist – recreatief).
Hij was een tiental jaar voorzitter van het feestcomité en stond zo onder meer mee aan de wieg van 't Provenaertje (nu de prOvenaar).
Hij werkt in Izegem bij een groothandel in centrale verwarming en sanitair.

OPRECHTE DEELNEMING

Bij het overlijden van **Odette Dezoutter**. Odette is de moeder van onze medewerker **Albert Saint-Machin**. Ze werd geboren te Wormhout op 30 november 1928 en overleed op vrijdag 24 augustus. Odette woonde in Zegerscappel (Frankrijk).

DANK

Gerard Ryon en Cecile Vanacker danken iedereen van harte voor de vele blijken van genegenheid ter gelegenheid van hun diamanten bruiloft.

OKRA

→ Petanque
Op donderdag 30 augustus waren er 40 spelers. Hugo Kino, Nicole Berten, Denise Vandenbussche en Frans Vandevelde wonnen drie partijen.

Op donderdag 6 september waren er 32 spelers. Gerarda Regheere, Marianne Sonneville, Willy Butaye, Firmin Decoene, Jules Maerten, Ivan Pillaert, Norbert Debeer, Andrea Devooght, Frans Vandevelde en Guido Vanderhaeghe wonnen drie partijen.

Klassement

1.	Jacques Decrock	35/505
2.	Ivan Pillaert	33/523
3.	Willy Butaye	31/496
4.	Gery Delanote	31/490
5.	Leopold Verslype	30/529

Volgende speeldag op donderdag 20 september. Dit is een inhaalbeurt.

BEWONERSPLATFORM

Op dinsdag 11 september is er bewonersplatform om 20.00 u in OC De Croone.

FIETSLABELEN

Iedereen kan dit najaar zijn fiets gratis laten labelen. De dienst integrale veiligheid organiseert in het najaar vier fietslabeldagen in de deelgemeenten. Je fiets laten labelen biedt geen garantie tegen diefstal. Het vergroot wel de kans dat je fiets na diefstal kan worden opgespoord en terugbezorgd. Bij het fietslabelen wordt het rijksregisternummer op je fiets aangebracht. Vooraf inschrijven is niet nodig. Zorg wel dat je je rijksregisternummer bij hebt op de dag zelf (via een identiteits- of SIS-kaart).
De fietsers uit Proven en Krombeke kunnen op zaterdag 15 september hun fiets laten registreren op de parking van OC De Croone van 9.00 u. tot 11.00 u.

EEN VOORSMAAKJE …

Een uniek Provens gebeuren is het jaarlijks schoolfeest van VBS De Kastanje: **Sint-Michielszomer**. De oorsprong van het feest ligt nog bij wijlen pastoor Michel Ollivier die het schoolfeest aan zijn naamfeest koppelde. De Kastanje gooit het dit jaar over de smulboeg: iedereen wordt uitgenodigd om in het 'Kastanjepark' te komen smoefelen. Vanaf 12.00 u. kan je komen aperitieven om daarna aan te schuiven aan verscheidene eetstandjes.

En dit is nog maar een voorsmaakje van wat nog komt dit jaar: eind mei voeren alle kinderen van De Kastanje een nieuw spektakel op. De optredens op Sint-Michielszomer zitten dan ook in de vroegere spektakelsfeer. Wie herinnert zich nog Zolderdebolder, Markus Pokus, Het Gouden Ei of Snurk? De klasoptredens worden gevolgd door een enthousiast vrij podium. Voeg daarbij nog een springkasteel, eendjeskraam, draairad, visput en zeeslag en het feest is compleet!
Op zondag 30 september maakt De Kastanje het mooie weer en dat is nog maar … een voorsmaakje!

DE BASCULE

Het nieuwe kaartseizoen start op vrijdag 28 en zaterdag 29 september. Je kan er 9 maanden lang kaartplezier beleven.

EEKHOUTEPETANQUEMOATEN

Op zaterdag 1 september wonnen Kurt Cordenier, Guy Six en Freddy Dewippe 3 partijen

Klassement:

1.	Kurt Cordenier	13/213
2.	Guy Six	10/189
3.	Corine Hauspie	9/191
3.	Monique Samyn	9/191
5.	Michaël Deleu	8/201

BEZOEK WIJNGOED MONTEBERG

Samen met Gezinsbond Proven krijgen we op zaterdag 22 september de kans om de unieke cultuur van wijnbouw in Heuvelland te ontdekken. We bezoeken de wijngaard, nemen twee degustaties, bekijken een film over de activiteiten op het wijngoed en als afsluiter krijgen we een leuk geschenkje. De rondleiding start om 17.00 u. en duurt ongeveer anderhalf uur. We verzamelen al om 16.45 u. aan de ingang van het wijngoed (Smijterstraat 4A, Dranouter). Leden betalen € 5,00, niet leden € 6,00. Inschrijven kan bij Rita Maes (Eekhoute 8) of bij Anja Goethals (apotheek) t.e.m. donderdag 20 september. Graag betalen bij inschrijving.

TSC PROVEN

Pluimpjes – KFC Poperinge	**1** - 11
Duiveltjes 1 – KFC Poperinge	**9** - 2
Voormezele – **Duiveltjes 2**	6 - **16**
KBS Poperinge – **Preminiemen**	4 - **8**
Miniemen A – Lo-Reninge	**3** - 1
Reningelst – **Miniemen B**	9 - **0**
Knapen – Lo-Reninge	**4** - 2
Lauwe – **Scholieren**	9 - **0**
Reserven A – Voormezele	**5** - 1
Zonnebeke – **Reserven B**	0 - **1**
Komen-Neerwaasten – **TSC**	0 - **1**

VOLKSTUIN KROMBEKE PROGRAMMA 2012-2013

Programma:

· Vrijdag 12 oktober om 20.00 u.: Werking van de maan in plant en tuin, door Rita Vandenberghe.

· Vrijdag 9 november om 20.00 u.: Onderhoud en kweken van buxus, door Koenraad Vandamme.

· Vrijdag 7 december om 19.30 u.: Onderhoud en vermeerdering van diverse kamerplanten, door Luc Deboosere

· Vrijdag 8 februari om 20.00 u.: Maak van je woning geen microgolf, door Guido Viaene

· Vrijdag 8 maart om 20.00 u.: De teelt van aardappelen, door Gino Viaene

· Vrijdag 12 april om 20.00 u.: Help, de slakken vreten mijn tuin op, door Luc Verplaetse.

We verwelkomen graag nieuwe leden.

Inlichtingen:

Willem Vandecaveye, 0477 36 22 38 of Rudi Ducorney, 0477 59 50 16.

Surf naar www.volkstuin-krombeke.be

EEN WEEKEND OBTERRE

Van 24 tot en met 26 augustus ging een groep Provenaars op verbroederingsweekend naar Obterre. Rita Hendrix maakte een verslag van haar belevenissen.

We vertrokken omstreeks 10.00 u. met 24 personen in onze drie minibusjes, goedgezind en in het zonnetje. De reis verliep voorspoedig en na 2 haltes onderweg kwamen we aan in Obterre, waar ze ons stonden op te wachten met een drankje en een hapje en veel 'bisous'. Na een paar uurtjes aperitieven werden de respectieve slaapplaatsen meegedeeld, konden de valiezen uit het busje en kon iedereen zich even opfrissen.

Een paar uur later werden we verwacht in de zaal voor de welkomstspeech. Hierna werden we verwend met een lekkere maaltijd en natuurlijk kon men er dansen tot in de vroege uurtjes, waarvoor ik bedankt heb.

Zaterdag waren we vrij tot omstreeks 20.00 u. Daniël en ik zijn naar het kasteel van Valençay gaan kijken, heel mooi. Dan werden we verwacht in de grote, mooie tent voor een choucroute en een drankje bij een spetterende show.

Ikzelf vond de show fantastisch, maar er waren mensen aanwezig die ons vertelden dat het een van de mindere was. Wij hebben toen de bedenking gemaakt: 'Als dat een mindere show is, hoe zag de beste er dan wel uit?' Voor ons was dit een onevenaarbaar spektakel. Met een 20-tal mannen en vrouwen sprongen ze van het ene kostuum in het andere, zingen, dansen, muziek en dit tot de vroege uurtjes. Omstreeks 01.30 u. heb ik afgehaakt.

De zondag vertrokken we om 12.00 u. naar 'La Gabrière', een restaurant met een goeie naam. Eerst een aperitiefje van 2 uur en dan heel lekker eten. Daarna reden we nog naar 'La maison du Parc', voor een wandelingetje. Wanneer we toen de kans gekregen hadden om een paar uurtjes te rusten, dan zouden we hierover niet geklaagd hebben. Het drukke weekend begon immers te wegen en we hadden nog een zware avond voor de boeg.

Dus om 18.00 u. waren we weer in Obterre voor het optreden van een Litouwse dansgroep in de tent. Hiervan hebben wij maar het tweede deel bijgewoond, want we hebben eerst even een pauze genomen bij onze gastheer en ons wat verfrist. Tegen 20.30 u. waren we in de tent. Het optreden was prachtig. Daarna opnieuw genieten van nog eens een lekkere choucroute. Hierrna was er een optreden van de mensen die de vorige avond al optraden, opnieuw tot in de vroege uurtjes en opnieuw heb ik het einde niet meegemaakt. Omstreeks 00.30 u. ben ik vertrokken. Ik had toch graag een paar uurtjes meer slaap gehad dan de jonge gasten.

Op maandag vertrokken we omstreeks 10.30 u. terug naar huis. De terugreis verliep ook weer heel leuk en rustig. Omstreeks 19.00 u. stonden we weer in Proven.

Ik hoop dat jullie door dit verslag een idee gekregen hebben van het mooie weekend dat de Obterrois ons bezorgd hebben.

Misschien heb ik enkele mensen die de verbroedering niet echt kennen, wel zin doen krijgen?

Rita Hendrix

COUNTRYCONCERT MET NICK MCALLEY

Net als vorig jaar organiseren we een live optreden met de befaamde Country artist Nick McAlley. Deze Limburger kwam vorig jaar reeds zijn kunnen demonstreren en het publiek heeft er zeer van genoten.

Nick Mc Alley is een multi-instrumentalist, zingt mooi en is als componist van countrymuziek en liedjesschrijver actief.

Nick werd geboren als Klaas Versteeg in Zaandam/Nederland in een muzikale familie. Op zijn 9de begon hij met gitaarspelen en zingen. Hij speelde gitaar, dwarsfluit en orgel in diverse Zaanse bands met o.a. Hennie Huisman en Margriet Eshuys. Op zijn 19de werd hij saxofonist bij de DIZZY MAN'S BAND. Daar maakte hij in de 70er jaren alle grote successen mee van deze roemruchte band, bekend van grote hits als 'The Opera', 'The Show' en 'A Matter of Facts'. In die tijd kwam ook zijn talent voor componeren en arrangeren aan het licht. Hij ontwikkelde zich tot een professionele entertainer en musicus. In de 80er jaren nam hij plaats in de orkestbak bij de grote musicalproducties van JOS BRINK. Hij deed zo'n 1000 voorstellingen in alle grote theaters van Nederland en België, o.a. in Theater Carré. Hij was de multi-instrumentalist bij de musicals 'Amerika Amerika', 'Evenaar' en 'Madame Arthur'. In 1995 kwam hij in aanraking met het toen nog vrij onbekende fenomeen country linedance. Samen met Laila Holwerda begon hij het countryduo 4BOW & McCALE. Dit duo richtte zich van begin af aan op de countrydansers en trad op voor countryclubs in heel Nederland. Ze verzorgden optredens met Amerikaanse countryartiesten zoals de Texaanse fiddler Alvin Crow en de band Bootleg. Hij brengt zijn warme stem, muziekinstrumenten en tomeloos enthousiasme mee om er voor iedereen een feest van te maken.

In april 2002 kwam zijn eerste solo cd 'Wanna Stay Connected' uit. Deze cd boordevol zelfgeschreven 'country music for countrydancers' werd zowel door het publiek als de pers enthousiast ontvangen. In april 2004 kwam zijn 2de plaat 'Sunny Side Up' uit.

De country Line Dance Club 'The Nobodydancers' trakteert je graag zaterdag 22 september in OC De Croone te Proven met zijn live optreden. Tal van bevriende countrydansclubs komen hier op af en geven dansdemonstraties. Je kunt er proeven van dit leuke alternatief voor een gezellig avondje uit. Je zult genieten van een gezellige sfeer en een fijne portie live muziek en spektakel met hoge amusementswaarde. De deuren gaan open om 19.30 u. Kaarten in voorverkoop aan € 4,00 en aan de deur betaal je € 5,00, maar kinderen tot 11 jaar mogen gratis binnen.

We zijn overtuigd dat het nog een groter succes wordt dan vorige keer.

We verwelkomen je met plezier.

The Nobody Line Dancers

VOLGENDE EDITIE VAN de prOvenaar

Nieuwe berichten voor de volgende editie van de prOvenaar, bezorg je ten laatste op **zaterdag 22 september om 19.00 u.**

OPGELET, WIJZIGING: HET BEWONERSPLATFORM IS VERPLAATST NAAR DONDERDAG 13 SEPTEMBER!

de prOvenaar

verschijnt tweewekelijks
jaarabonnement: € 10,00 / per post: € 25,00

25 september 2012
jaargang 10, nr. 20

Redactieadres, abonnementen en verantwoordelijke uitgever: de prOvenaar, Eekhoute 9, 057 30 08 96, redactie@proven.be
Redactie: Luc Cappoen, Wim Devooght, Dirk Goussey, Johan Malbrancke, Wim Top – Rekening: IBAN BE04 9790 7731 1631 – BIC ARSPBE22

Politie: 057 33 40 00
Brandweer: 100 of 112
Wachtdienst dokters: 057 30 01 49
Wachtdienst tandarts: 0903 39 969
Wachtdienst apotheek: 0900 10 500
Pastoor Ingelaere: 0472 77 01 22
Psychologe: Inge Vancauwenberghe, 0479 47 88 69

Kinesitherapie:
Annelies Decorte: 0478 23 35 98
Albert Dekersgieter: 0478 99 23 13
Annemie Baes: 0476 53 02 31
Patrick Deschrevel (ook pedicure): 057 40 00 11
Griet Busschaert: 0497 41 17 56

Thuisverpleging:
Cindy Berten: 0478 42 72 42
OLV Gasthuis: 0475 70 24 83
Wit-Gele Kruis: 057 33 31 16
Lutgart Wemaere: 0496 37 83 95
Lucie Soete: 0475 64 11 06
Kinderoppas Gezinsbond:
Hilde Ghillebert, 0476 20 26 55

VOORUITBLIK

We vermelden alle activiteiten gedurende de **twee maanden** die de activiteit voorafgaan.

- vr 28 en za 29 sept.: start kaartseizoen De Bascule
- zo 30 sept.: Sint-Michielszomer, De Kastanje
- vr 12 okt.: Werking van de maan in plant en tuin, Te Lande, Volkstuin Krombeke
- vr 12 okt. om 21.00 u.: optreden LunAcoustic, sfeercafé Nobody
- vr 12 okt. om 21.00 u.: Nederlandstalige avond, 'n Tram
- za 13 okt.: Provense caféspelen, feestcomité
- zo 14 okt.: Provens wereldkampioenschap 'Sumo-worstelen', feestcomité
- vr. 19 okt. om 21.00 u.: Foute Fuif met dj Lou Cious, 'n Tram
- za 20 okt. om 21.00 u.: één euro-buizenfuif, sfeercafé Nobody
- za 20 okt.: Music@Proven, OC De Croone, feestcomité
- za 27 okt.: pannenkoekenverkoop, jeugd TSC, huis aan huis
- vr 9 nov.: onderhoud en kweken van buxus, De Bampoele, Volkstuin Krombeke
- ma 26 nov.: bloedinzameling, gasthof 't Rozenhof van 17.30 u. tot 20.00 u.

HARTELIJKE GELUKWENSEN

→ Bij de geboorte van **Julien Vansevenant**, zoon van Diederik en Kimberley Worm. Julien is geboren op 6 september en is de kleinzoon van Diego Worm en Chantal Derycke (De Soepekarre).
→ Bij de gouden bruiloft van **Marguérite Saesen** en **Gery Orbie**. Ze trouwden op 28 september 1962.

OPRECHTE DEELNEMING

Bij het overlijden van **Roger Dewippe**, echtgenoot van Georgette Saelens. Roger werd geboren op 6 juni 1930 en overleed op 8 september.

DRANKCENTER DEVOS

Het drankcenter is gesloten tot 5 oktober. Wel zijn ze open op zaterdag 29 september.

HET GEZICHT VAN PROVEN

Gery Polley werd geboren op 15 maart 1947. Zijn kinderjaren bracht hij door op de boerderij. Hij ging tot zijn 16 jaar naar school en werkte vanaf dan op de ouderlijke boerderij tot hij 21 was. Ondertussen vervulde hij in 1966 zijn legerdienst.
In 1969 trouwde hij met Paula Vangheluwe, met wie hij 30 jaar gelukkig was. Samen hebben ze 6 kinderen: 2 dochters en 4 zonen. Er zijn 7 kleinkinderen.
Gery heeft hard gewerkt. Hij was hommelzakker, hij werkte in een buizenfabriek in Poperinge en bij grondwerken Delannoy in De Klijte, waar hij kraanman en chauffeur was. Hij boerde 4 jaar en werkte ook 8 jaar als dakwerker bij Lamaire - Saint Germain te Ieper. Dat werk werd hem op de duur te zwaar. Vaak moest hij werken op kerkdaken en zoiets laat je beter over aan de jonge gasten. Op 55 jaar stopte Gery met werken.
Vier jaar geleden verhuisde hij van Watou naar Proven. Hij woont in Couthoflaan 1. Hij spendeert heel veel tijd in zijn tuin, waar hij groenten zaait, plant en oogst.
's Avonds gaat hij graag een pintje drinken. Gery zegt: 'Alles kan beter, maar ik ben content!'.

DANK

Lena Baes en **Frans Deblock** danken iedereen van harte voor de vele blijken van genegenheid ter gelegenheid van hun gouden bruiloft.

OPENBARE VERKOPING

Vier percelen bouwgrond bij Eekhoute worden openbaar verkocht. De instelprijs varieert van € 57.500 tot € 69.000 voor kavels van 4 à 5 are. De enige zitdag heeft plaats op woensdag 26 september om 14.30 u. in café Sint-Elooi.

DE SOEPEKARRE

Sommige mensen weten het telefoonnummer van De Soepekarre niet meer. Je kunt Chantal bereiken op 0496 69 04 86 of 057 36 43 65.

BEWONERSPLATFORM

De volgende vergadering heeft plaats op woensdag 12 december om 20.00 u. in OC De Croone. Iedereen welkom!

GAS EN ELEKTRICITEIT: DURF VERGELIJKEN!

Voor energie en meer bepaald voor gas en elektriciteit is het niet altijd eenvoudig om de beste leverancier of de juiste formule te kiezen.
Daarom heeft ook de stad Poperinge beslist om mee te werken aan de nationale informatiecampagne van de FOD Economie: "Gas – Elektriciteit: durf vergelijken!".

Een campagne? Waarvoor?
- Je weet niet hoe je moet vergelijken?
- Je weet niet hoe je naar een andere leverancier of naar een andere tariefformule moet overstappen?
- Je bent bang voor mogelijke problemen?
- Je wenst informatie over de verschillende vergelijkingsmogelijkheden?
- Je kunt zelf niet vergelijken, via internet bijvoorbeeld?

Daarom is deze campagne voor jou geschikt! Ze richt zich tot iedereen.

Een campagne? Hoe?
De Habito Woonwinkel helpt je om de beschikbare mogelijkheden op het internet te gebruiken of de resultaten te bekijken zodat je de aanbiedingen van de verscheidene aardgas- en elektriciteitsleveranciers kunt vergelijken en zelf een keuze kunt maken met kennis van zaken (prijs, vast of variabel contract, dag-/nachttarief, groene energie …).

Een campagne? Wat moet ik doen?
Om de gewenste informatie te verkrijgen, moet je simpelweg je laatste jaarlijkse factuur (globale afrekening, eindafrekening) van je huidige aardgas- of elektriciteitsleverancier meebrengen naar de Habito Woonwinkel. Er rest nog 1 zitdag: **vrijdag 28 september, van 09.00 u. tot 12.00 u.**

KVLV

Op dinsdagen 2 en 16 oktober, en op 13 en 27 november zijn er breilessen om 19.30 u. in De Croone. Kostprijs: € 10,00 voor de 4 lessen.
Zowel beginnelingen als gevorderden komen aan hun trekken. We maken een sjaal, muts, poncho ... naar keuze.
Inschrijven voor donderdag 27 september bij Veerle op 057 30 15 71.

TSC PROVEN

Pluimpjes – Zonnebeke	**0** - 13
Duiveltjes 1 – Reningelst	**11** - 4
Houthem – **Duiveltjes 2**	0 - **7**
Preminiemen: bye	
Vlamertinge – **Miniemen B**	0 - **2**
Miniemen A – Merkem	**6** - 0
Knapen – Merkem	**2** - 4
Scholieren : bye	
Langemark – **Reserven B**	3 - **2**
Reserven A – Boezinge	**1** - 1
Koekelare – **Seniores**	3 - **0**

DE KASTANJE BELOOND

Onze basisschool VBS De Kastanje levert al sinds enkele jaren inspanningen om de kinderen milieubewust op te voeden. Samen met heel wat West-Vlaamse scholen verdiende de school daarvoor reeds twee MOS-logo's. MOS staat voor 'Milieuzorg op school'.
Het eerste logo werd verdiend door de aandacht die besteed wordt aan het vermijden van afval en het tweede door energiezuinig te leven en te verplaatsen.
Vorig schooljaar stortte de hele school zich op het thema 'water'. Reeds vanaf het schoolfeest werd het belang van zuiver water in de kijker gezet. Er werd een kleinschalige waterzuivering bezocht, iedereen drinkt leidingwater bij het eten, de drankfonteintjes bewijzen hun nut en de toiletten worden gespoeld met regenwater (zolang de voorraad strekt!).
Hoogdag was 22 maart 2012 'Wereldwaterdag' waarop de hele school onder een stralende zon een wandeltocht hield om aandacht te eisen voor zuiver water.
Al deze inspanningen samen leverden nu een **derde MOS-logo** op. Minister Schauvliege zal dit overhandigen aan een delegatie van de oudste leerlingen tijdens de feestelijke uitreiking te Vilvoorde.

Met terechte trots laat De Kastanje deze nieuwe aanmoediging zien op het Sint-Michielszomerfeest van zondag 30 september. Start om 12.00 u. met Kastangria, diverse eetstandjes, een rijk gevulde bar, optredens van alle kinderen en kinderanimatie.

SINT-ELOOI: VOGELPIK

Uitslag smijting september:

Mannen:

1. Marc Declerck	685
2. Guy Six	685
3. Nicolas Samyn	680

Vrouwen:

1. Martine Temperville	742
2. Linda Dermaut	551

Klassement:
Mannen:

1. Marc Declerck	3.673
2. Willy Gruwez	3.314

Vrouwen:

1. Martine Temperville	2.826
2. Linda Dermaut	2.686

JONG KLJ

De volgende activiteiten van Jong KLJ hebben plaats op 7 en 21 oktober, telkens van 14.00 u. tot 17.00 u.

OKRA

→ Petanque
Op donderdag 20 september was er een inhaalmatch.
Er waren 38 spelers.
Jacques Decrock, Jean-Claude Deloz, Valère Thery, Agnes Ridez, Frans Soetaert, Ivan Pillaert, Gery Delanote en Guido Vanderhaeghe wonnen 3 partijen.

Klassement

1.	Jacques Decrock	38/545
2.	Gery Delanote	34/529
3.	Ivan Pillaert	33/523
4.	Leopold Verslype	32/564
5.	Willy Butaye	31/496

Volgende speeldag donderdag 4 oktober.

→ Kaarting
Op donderdag 13 september waren er 52 deelnemers.
Wonnen 3 partijen:

Jules Maerten	378
Paul Coene	292
Ghislaine Vandeputte	283
Agnes Deblonde	280
Joël Vanneste	262
Nestor Nouwynck	256
Trees Vandaele	235
Leopold Verslype	226
Cecile Vanacker	219

Volgende kaarting: donderdag 27 september.

MENSEN VAN BIJ ONS VOOR 50 JAAR OVERLEDEN

Genoteerd door Ivan Top

†

BID GOD VOOR DE ZIEL VAN

Mevrouw Ida-Maria CAMERLYNCK

Weduwe van Heer Remi VERMEERSCH

Geboren te Watou op 17 februari 1886 en godvruchtig overleden te Proven op 27 oktober 1962 gesterkt door de HH. Sakramenten der Zieken en de Pauselijke Zegen.
Zij was lid van al de godvruchtige genootschappen der parochie.

Wie in Mij gelooft, zegt O. L. Heer, al sterft hij ook, zal leven ; en alwie leeft en in Mij gelooft zal in eeuwigheid niet sterven.
De dierbare overledene behoorde tot het getal van de eenvoudige mensen. Zonder veel lawaai en rumoer volbracht zij haar dagelijkse taak. Zij vond haar behagen in haar huis en huiselijke bezigheden. Met nauwgezetheid vervulde zij haar moederlijke plichten ; en dat juist is het geheim van een schoon kristelijk en gelukkig leven.
Van jongsaf heeft zij moeten werken en zwoegen om de vooruitgang van haar gezin. Met een vast betrouwen op Gods Voorzienigheid heeft zij zich doorheen de moeilijkheden van het leven weten heen te werken.
Na zulk een hard leven had zij het geluk nog enkele jaren te mogen genieten van een rustig leven. Ook hier was zij rusteloos en altijd bezig aan haar dagelijks werk. Ook hier kwam de beproeving haar opzoeken. Na enkele jaren reeds verloor zij haar man. Maar als een sterke vrouw droeg zij het kruis, zonder klagen, naar het voorbeeld van de goddelijke Meester.
Het einde van haar leven kwam met een pijnlijke ziekte. Moedig en sterk heeft zij haar groot lijden gedragen. De laatste sakramenten, waarnaar zij zelf heeft gevraagd, waren voor haar een troost en een opbeuring. Gelaten en

Ida was de tweede dochter in het gezin van Karel Camerlynck die van Watou kwam in 1894 met vrouw Romanie Declerck en 5 kinderen.
Ze vestigden zich in de Montefoulstraat 2 en daar werden nog 4 kinderen geboren.
Het was de jongste zoon, Marcel, die op de hoeve bleef. Hij werd nadien opgevolgd door Hugo Camerlynck. Momenteel is het met Rik nu de vierde generatie van de familie Camerlynck die daar de uitbating verder zet.
Elisa, de oudste zus van Ida, trad in in het klooster van Moorslede in 1900 op 16-jarige leeftijd.
Zij verbleef als zuster Oda meer dan 32 jaar in de school van Pollinckhove en overleed op 9 april 1944.
De zusters van Moorslede waren in Proven toegekomen in 1892 na het overlijden van juffrouw Vlieghe, toen pastoor Bettenoff hen naar Proven kon krijgen om het onderwijs van de meisjesschool verder te zetten. Onder invloed van de aanwezigheid van deze zusters vonden hier in Proven een aantal roepingen hun weg naar Moorslede.

Ida Camerlinck

Haar broer Achiel trok naar de oorlog en is overleden in het krijgsgasthuis van Calais op 10 september 1917.
Ida trouwde met Remi Vermeersch, afkomstig van Roesbrugge, en samen hebben ze een hoeve uitgebaat in de Blekerijweg 98.
Zij kregen twee kinderen: Karel en Maria Vermeersch. Karel volgde zijn vader op en nu zet kleinzoon Noël Vermeersch de uitbating verder.
Remi is overleden in 1956 en Ida en haar dochter Maria kwamen rentenieren op de toenmalige Marktplaats 1 (naast de huidige beenhouwerij) waar Ida overleden is.

De familie Vermeersch
op de trouwdag van zoon Karel,
samen met zijn zus Maria

VOLGENDE EDITIE VAN de prOvenaar

Nieuwe berichten of data bestemd voor de volgende editie van de prOvenaar, bezorg je op het redactieadres, ten laatste op **zaterdag 6 oktober om 19.00 u.**

de prOvenaar

verschijnt tweewekelijks
jaarabonnement: € 10,00 / per post: € 25,00

9 oktober 2012
jaargang10, nr. 21

Redactieadres, abonnementen en verantwoordelijke uitgever: de prOvenaar, Eekhoute 9, 057 30 08 96, redactie@proven.be
Redactie: Luc Cappoen, Wim Devooght, Dirk Goussey, Johan Malbrancke, Wim Top – Rekening: IBAN BE04 979077311631 – BIC ARSPBE22

Politie: 057 33 40 00
Brandweer: 100 of 112
Wachtdienst dokters: 057 30 01 49
Wachtdienst tandarts: 0903 39 969
Wachtdienst apotheek: 0900 10 500
Pastoor Ingelaere: 0472 77 01 22
Psychologe: Inge Vancauwenberghe, 0479 47 88 69

Kinesitherapie:
Annelies Decorte: 0478 23 35 98
Albert Dekersgieter: 0478 99 23 13
Annemie Baes: 0476 53 02 31
Patrick Deschrevel (ook pedicure): 057 40 00 11
Griet Busschaert: 0497 41 17 56

Thuisverpleging:
Cindy Berten: 0478 42 72 42
OLV Gasthuis: 0475 70 24 83
Wit-Gele Kruis: 057 33 31 16
Lutgart Wemaere: 0496 37 83 95
Lucie Soete: 0475 64 11 06
Kinderoppas Gezinsbond:
Hilde Ghillebert, 0476 20 26 55

VOORUITBLIK

We vermelden alle activiteiten gedurende de **twee maanden** die de activiteit voorafgaan.

- vr 12 okt.: Werking van de maan in plant en tuin, Te Lande, Volkstuin Krombeke
- vr 12 okt. om 21.00 u.: optreden LunAcoustic, sfeercafé Nobody
- vr 12 okt. om 21.00 u.: Nederlandstalige avond, 'n Tram
- za 13 okt.: Provense caféspelen, feestcomité
- zo 14 okt.: Provens wereldkampioenschap 'Sumo-worstelen', feestcomité
- vr. 19 okt. om 21.00 u.: Foute Fuif met dj Lou Cious, 'n Tram
- za 20 okt. om 21.00 u.: één euro-buizenfuif, sfeercafé Nobody
- za 20 okt.: Music@Proven, OC De Croone, feestcomité
- za 27 okt.: pannenkoekenverkoop, jeugd TSC, huis aan huis
- za 27 okt. van 14.00 u. tot 17.00 u.: workshop 'Loslaten', Woestenseweg 18 Poperinge, vzw een-voud
- zo 4 nov. om 15.00 u.: Koffieconcert, De Volksvreugd ontmoet Crescendo (Bissegem), De Levaard, K.H. De Volksvreugd Proven
- vr 9 nov.: onderhoud en kweken van buxus, De Bampoele, Volkstuin Krombeke
- do 15 nov. om 19.30 u.: biertapas en patapas, OC de Croone, Gezinsbond
- vr 23, za 24 en zo 25 nov.: sfeerbeurs, OC De Croone
- ma 26 nov.: bloedinzameling, gasthof 't Rozenhof van 17.30 u. tot 20.00 u.
- vr 7 dec. om 20.00 u.: Onderhoud en vermeerderen kamerplanten, De Bampoele, Volkstuin
- woe 12 dec.: bewonersplatform, De Croone

HARTELIJKE GELUKWENSEN

→ Bij de gouden bruiloft van **Frans Ganne en Simonne Deprey**. Frans en Simonne vieren hun 50-jarig huwelijk op 10 oktober.

→ Bij de gouden bruiloft van **Michel De Crock en Jeanne Delancker**. Michel en Jeanne vieren hun 50-jarig huwelijk op 22 oktober.

HET GEZICHT VAN PROVEN

Op 10 oktober om 10.00 u. in het jaar 1962 trouwden **Simonne Deprey** en **Frans Ganne**. Zij vieren morgen dus hun gouden jubileum. Simonne & Frans zijn geboren en getogen Provenaars. Zij wonen in Couthoflaan 34 en baatten er bijna 40 jaar de hoeve uit.
Nu zijn hun bezigheden tuinieren en wat helpen bij dochter Rita. Een kaartje leggen ze ook nog graag.
Van harte proficiat met jullie gouden jubileum!

VERKIEZINGEN

In de stembureaus wordt een pauze genomen van 10.30 u. tot 11.00 u.

OKTOBERKERMIS

Vrijdag 12 oktober
→ 19.00 u.: VURIGE VRIJDAG
• Opening van de diverse foorattracties op het dorpsplein
• Rad Van Verderf
• Hapjes & Drankjes
• Optreden vuurspuwers & aangepaste sfeerverlichting
→ 21.00 u.: LUNACOUSTIC
• Optreden in sfeercafé Nobody
→ 21.00 u.: NEDERLANDSTALIGE AVOND
• Optreden in café 'n Tram

Vrijdag 12 – zaterdag 13 – zondag 14 oktober
COTE A L'OS
• In 't Rozenhof
• Met slaatje en verse frietjes

Zaterdag 13 oktober
→ 19.00 u.: CAFESPELEN
• Inschrijvingen van 19.00 u. tot 21.00 u. in De Beste Plekke (kantine TSC Proven)
• Diverse caféspelen in de deelnemende cafés en bij deelnemende verenigingen

Zondag 14 oktober
→ 10.00 u.: KOFFIEPERO OP HET PLEIN
• Koffie & aperitief aan de stand feestcomité
→ 15.00 u.: WERELDKAMPIOENSCHAP SUMOWORSTELEN
• Sumoworstelen door Provenaars
• Doorlopend drank- en eetstand op het dorpsplein
• Diverse foorattracties

Maandag 15 oktober
→ 19.00 u.: KAARTING- EN SAUCISSENKANDEEL
• In café St.-Elooi
• Inleg € 1,00 – 3 voor € 2,50

Vrijdag 19 oktober
→ 21.00u.: FOUTE FUIF
• Met DJ Lou Cious
• In café 'n Tram

Vrijdag 19 tot zondag 21 oktober
→18.00 u.: MOSSEL- EN VISPAN-FESTIVAL
• Gratis glas wijn
• In herberg Canada
• Mosselen in witte wijn, 1,250 kg/€ 15,00
• Vispannetje € 15,00
• Reserveren noodzakelijk op 057 33 44 75

Zaterdag 20 oktober
→ 19.00 u.: MUSIC@PROVEN
• Verscheidene optredens
• OC De Croone
• Zie afzonderlijke affiche
→ 20.00 u.: 1 euro-BUIZENFESTIVAL
• In café Nobody
• Jupiler uit de fles aan € 1,00

Zondag 21 oktober
→12.00 u.: CHÂTEAUBRIANDBUFFET A VOLONTE
• In 't Rozenhof
• Keuze uit 2 soepjes op buffet
• Chateaubriand met groentebuffet, verse frietjes en sausjes
• Chocolademousse
• Dit alles à volonté voor € 30,00 per persoon
• Kinderbuffet tot 12 jaar: € 10,00
• Wij zijn blij met uw reservatie!
→ 15.00 u.: OPSLUIT OKTOBERKERMIS
• Met muzikaal rondrijdend biervat doorheen de Provense straten
• Onder begeleiding van streetband
• Bar op het dorpsplein
→ 16.00 u.: OPENLUCHTBOLTRA
• Aan café De Bascule

OKRA

→ Petanque

Op donderdag 4 oktober waren er 36 spelers. Ivan Pillaert, Eugène Demunck en Willy Butaye wonnen 3 partijen.

Klassement

1.	Jacques Decrock	40/574
2.	Ivan Pillaert	36/562
3.	Leopold Verslype	34/593
4.	Willy Butaye	34/535
5.	Gery Delanote	34/529

Volgende speeldag: donderdag 18 oktober.

→ Kaarting

Op donderdag 27 september waren er 52 deelnemers.

Wonnen 3 partijen:

Frans Deblock	344
Clara Scharre	337
Bernard Comeyn	325
Gaston Desodt	298
Maria Hauspie	285
Georgette Vanstechelman	249
Ivan Pillaert	247
Norbert Debeer	216

Klassement

1.	Ivan Pillaert	19/2205
2.	Urbain Delerue	18/2360
3.	Gilbert Degraeve	18/2174
4.	Marie-Jeanne Breyne	18/1847
5.	Ghislaine Vandeputte	17/2270

Volgende kaarting: donderdag 11 oktober.

GEZINSBOND

Koken met kinderen wordt bakken met kinderen: dit jaar bereiden we geen volledige maaltijd, maar houden we een heuse dessertennamiddag.

Woensdag 31 oktober zijn alle kindjes van het eerste t.e.m. het vierde leerjaar welkom in OC de Croone van 14.00 u. tot 16.00 u. We bakken wafeltjes, pannenkoeken, versieren cupcakes, maken fruitsla en nog veel meer en op het einde van de namiddag snoepen we ons buikje rond aan ons heerlijke dessertenbuffet!!

Inschrijven kan t.e.m. 28 oktober bij Rita Maes of bij Anja Goethals (apotheek). Graag € 5,00 betalen bij inschrijving.

Vergeet je keukenschortje, bord en bestek niet.

PANNENKOEKENVERKOOP

De eerste herfststorm – niets zo gezellig om bij het haardvuur te genieten van een lekkere pannenkoek met bruine suiker.

Of krijgen we na een mindere zomer toch nog een aangenaam nazomertje? Dan is een heerlijke pannenkoek met een bolletje ijs steeds op zijn plaats om nog eens na te genieten van die heerlijke vakantiedagen.

Op zaterdag 27 oktober verkopen de vele jeugdspelers van TSC Proven overheerlijke Diksmuidse pannenkoeken huis aan huis. Voor de democratische prijs van € 5,00 krijg je 1 kg pannenkoeken.

Vooraf bestellen kan bij de bestuursleden of jeugdtrainers. Afhalen kan de hele zaterdag in ons clubhuis/kantine 'De Beste Plekke'.

TSC PROVEN

Kruiseke – **Pluimpjes**	6 - **7**
Ieper – **Duiveltjes 1**	4 - **7**
Duiveltjes 2 – Vlamertinge	**17** - 9
Preminiemen – Vlamertinge	**2** - 5
Miniemen B – Moorslede	**1** - 10
Staden – **Miniemen A**	0 - **5**
Passendale – **Knapen**	2 - **4**
Ploegsteert – **Scholieren**	13 - **0**
Reserven A – Reserven B	**1 - 0**
Kortemark – **Seniores**	1 - **0**

MUSIC@PROVEN

Het feestcomité van Proven brengt op 20 oktober in opvolging van de zeer succesvolle optredens van 't Westvlams Gemiengeld Vintekoor, dit jaar talent uit eigen streek naar voor.

Om 19.30 u. start het Sint-Franciscus Jongerenkoor met een mix van klassiek tot pop, gevolgd door het jonge covergeweld Etcetera uit Poperinge.

Alex, Rudi en Ilse zetten vanaf 22.00 u. De Croone op haar kop met hun onvervalste ambiance-covers!

Kaarten in VVK kosten €10,00, ADD € 12,00 en zijn te verkrijgen bij de leden van het feestcomité en in de Provense handelszaken.

MENSEN VAN BIJ ONS VOOR 50 JAAR OVERLEDEN

Genoteerd door Ivan Top

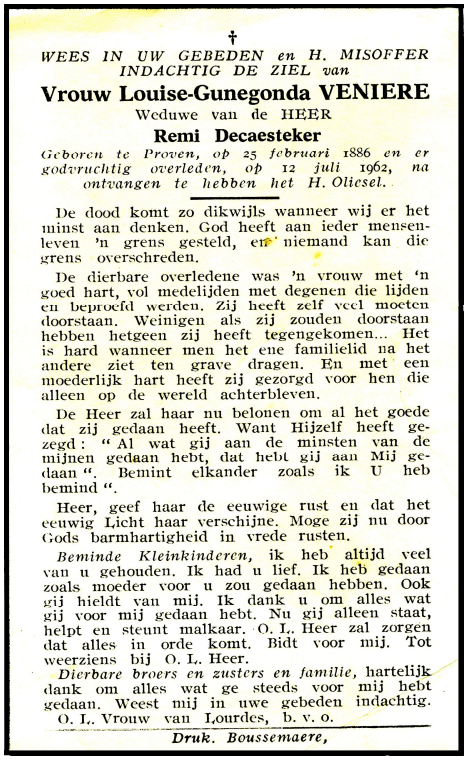

†

WEES IN UW GEBEDEN en H. MISOFFER INDACHTIG DE ZIEL van

Vrouw Louise-Gunegonda VENIERE

Weduwe van de HEER

Remi Decaesteker

Geboren te Proven, op 25 februari 1886 en er godvruchtig overleden, op 12 juli 1962, na ontvangen te hebben het H. Oliesel.

De dood komt zo dikwijls wanneer wij er het minst aan denken. God heeft aan ieder mensenleven 'n grens gesteld, en niemand kan die grens overschreden.

De dierbare overledene was 'n vrouw met 'n goed hart, vol medelijden met degenen die lijden en beproefd werden. Zij heeft zelf veel moeten doorstaan. Weinigen als zij zouden doorstaan hebben hetgeen zij heeft tegengekomen... Het is hard wanneer men het ene familielid na het andere ziet ten grave dragen. En met een moederlijk hart heeft zij gezorgd voor hen die alleen op de wereld achterbleven.

De Heer zal haar nu belonen om al het goede dat zij gedaan heeft. Want Hijzelf heeft gezegd: " Al wat gij aan de minsten van de mijnen gedaan hebt, dat hebt gij aan Mij gedaan ". Bemint elkander zoals ik U heb bemind ".

Heer, geef haar de eeuwige rust en dat het eeuwig Licht haar verschijne. Moge zij nu door Gods barmhartigheid in vrede rusten.

Beminde Kleinkinderen, ik heb altijd veel van u gehouden. Ik had u lief. Ik heb gedaan zoals moeder voor u zou gedaan hebben. Ook gij hieldt van mij. Ik dank u om alles wat gij voor mij gedaan hebt. Nu gij alleen staat, helpt en steunt malkaar. O. L. Heer zal zorgen dat alles in orde komt. Bidt voor mij. Tot weerziens bij O. L. Heer.

Dierbare broers en zusters en familie, hartelijk dank om alles wat ge steeds voor mij hebt gedaan. Weest mij in uwe gebeden indachtig.

O. L. Vrouw van Lourdes, b. v. o.

Druk. Boussemaere,

Diverse mensen herinneren zich nog *Louise van Serre Cae's.* Het is me niet duidelijk waarom men hier de familie Veniere in de volksmond aanduidt met de naam '*Cae',* waarschijnlijk verwijzend naar Decae. Men deed dat blijkbaar zowel voor de familie Veniere uit de Blekerijweg als voor deze uit de Canadaweg, waar Louise toe behoorde.

Bij nazicht vind ik echter geen verband tussen beide families.

Louise was een dochter van Seraphin Veniere (een van de 11 kinderen) en de zus van Theophiel Veniere, uitbater van café Canada en ooit nog bekend voor het orgel dat hij daar tot in de zestiger jaren deed spelen.

Louise bleef een trouwe bezoekster van het café van haar broer en vond misschien in het gerstenat de nodige troost in al haar tegenkomsten.

Ook op het doodsprentje van Louise verwijst men ernaar:

Weinigen als zij zouden doorstaan hebben hetgeen zij heeft tegengekomen. Het is hard wanneer men het ene na het andere familielid ziet ten grave dragen.

Inderdaad, dat blijkt een hele lijdensweg te zijn geweest.

Zij verloor haar man Remi Decaesteker, timmerman van stiel, reeds in 1934. Haar oudste dochter Maria was al overleden op 21-jarige leeftijd in 1932.

Van de vier overblijvende kinderen overleden de ongehuwde zonen Maurice in 1939 en Marcel in 1948.

Marguerite, die trouwde met Robert Degros, liet hem alleen achter met een kindje in 1943.

Robert Degros wordt onthouden als een fameuze pensejager die zijn lichtbak binnenin met spiegels had bekleed. In huis kreeg deze bak met een beeld van de Heilige Maagd Maria erin geplaatst een religieuze bestemming als camouflage.

Ooit moest hij zijn liefhebberij in de nabijheid van het kasteel bekopen met een schot op hem afgevuurd door de jachtwachter op commando van de barones.

Op weg naar zijn werk konden de smid van De Klytte en Jerome Jacques hem helpen als gelegenheidschirurgen met de zaadjes uit zijn rug en nek te verwijderen.

Aangekomen bij de gebroeders Lefebvre, waar hij werknemer was, hadden ze toch in de gaten dat er iets niet in orde was met hem.

Na de nodige uitleg vond Valère dat ze dat zo niet konden laten en werd er naar het kasteel getrokken. Dit bezoek zou naar verluidt ook een element zijn geweest in de moeilijke verhouding tussen de Lefevbre's en het kasteel.

De jongste dochter Martha, waarmee Robert Degros hertrouwde, overleed in 1949.

Dit was echter niet het einde van de miserie want in Het Wekelijks Nieuws van 12 juli 1952 konden we het lezen van een ongeval in Vlamertinge, waar Robert Degros verongelukte met zijn motorfiets. Hij miste de bocht bij het gemeentehuis en reed rechtdoor, waarbij de waterpomp op het plein hem fataal werd.

Wat Louise dan verder voor haar ouderloze kleinkinderen Betty, Staney en Freddy heeft gedaan is ook op het bidprentje te lezen: *En met een moederlijk hart heeft zij gezorgd voor hen die alleen op de wereld achterbleven.*

Zoveel schoonmenselijkheid van een eenvoudige vrouw uit de *"Canadawijk"* is een herinnering meer dan waard.

VOLGENDE EDITIE VAN de prOvenaar

Nieuwe berichten of data bestemd voor de volgende editie van de prOvenaar, bezorg je op het redactieadres, ten laatste op **zaterdag 20 oktober om 19.00 u.**

Je foto (met tekst) voor de O van de prOvenaar kun je te allen tijde bezorgen op hetzelfde adres.

de prOvenaar

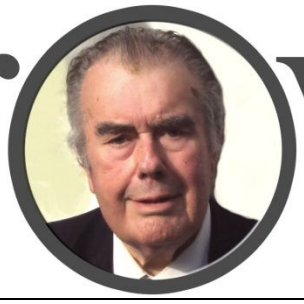

verschijnt tweewekelijks
jaarabonnement: € 10,00 / per post: € 25,00

23 oktober 2012
jaargang 10, nr. 22

Redactieadres, abonnementen en verantwoordelijke uitgever: de prOvenaar, Eekhoute 9, 057 30 08 96, redactie@proven.be
Redactie: Luc Cappoen, Wim Devooght, Dirk Goussey, Johan Malbrancke, Wim Top – Rekening: IBAN BE04 9790 7731 1631 – BIC ARSPBE22

Politie: 057 33 40 00
Brandweer: 100 of 112
Wachtdienst dokters: 057 30 01 49
Wachtdienst tandarts: 0903 39 969
Wachtdienst apotheek: 0900 10 500
Pastoor Ingelaere: 0472 77 01 22
Psychologe: Inge Vancauwenberghe, 0479 47 88 69

Kinesitherapie:
Annelies Decorte: 0478 23 35 98
Albert Dekersgieter: 0478 99 23 13
Annemie Baes: 0476 53 02 31
Patrick Deschrevel (ook pedicure): 057 40 00 11
Griet Busschaert: 0497 41 17 56

Thuisverpleging:
Cindy Berten: 0478 42 72 42
OLV Gasthuis: 0475 70 24 83
Wit-Gele Kruis: 057 33 31 16
Lutgart Wemaere: 0496 37 83 95
Lucie Soete: 0475 64 11 06
Kinderoppas Gezinsbond:
Hilde Ghillebert, 0476 20 26 55

VOORUITBLIK

We vermelden alle activiteiten gedurende de **twee maanden** die de activiteit voorafgaan.

- wo 24 okt. om 20.00 u.: Zwijg niet langer over de dood, De Croone, KVLV
- za 27 okt.: pannenkoekenverkoop, jeugd TSC, huis aan huis
- za 27 okt. van 14.00 u. tot 17.00 u.: workshop 'Loslaten', Woestenseweg 18 Poperinge, vzw een-voud
- ma 29 okt. om 13.30 u.: bakles, De Croone, KVLV
- wo 31 okt. van 14.00 u. tot 16.00 u.: Bakken met kinderen, De Croone, Gezinsbond
- za 3 november, Black Mambo Fuif, De Croone, jong KLJ
- zo 4 nov. om 15.00 u.: Koffieconcert, De Volksvreugd ontmoet Crescendo (Bissegem), De Levaard, K.H. De Volksvreugd Proven
- vr 9 nov.: Onderhoud en kweken van buxus, kantine hondenschool Te Lande, Volkstuin Krombeke
- zo 11 nov.: Feest van vrede
- do 15 nov. om 19.30 u.: Biertapas en patapas, De Croone, Gezinsbond
- vr 23, za 24 en zo 25 nov.: Sfeerbeurs, De Croone
- ma 26 nov. van 17.30 u. tot 20.00 u.: bloedinzameling, Gasthof 't Rozenhof
- vr 7 dec. om 20.00 u.: Onderhoud en vermeerderen van kamerplanten, kantine **hondenschool** Te Lande, Volkstuin Krombeke
- woe 12 dec. om 20.00 u.: bewonersplatform, De Croone

DANK

Marguérite Saesen en **Gery Orbie** danken iedereen van harte voor de vele blijken van genegenheid ter gelegenheid van hun gouden bruiloft.

BOND ZONDER NAAM

De kalenders zijn terug te verkrijgen, alsook een assortiment kaarsen.

Raf Lamaire – Baes, Terenburgseweg 3

HET GEZICHT VAN PROVEN

In Het Gezicht van Proven stellen we iedere keer een Provenaar voor aan onze lezers. **Henri d'Udekem d'Acoz** is zo gekend in Proven dat we hem niet meer hoeven voor te stellen, maar toch mag hij niet ontbreken in onze galerij!
Mijnheer Henri werd te Proven geboren op 27 november 1933. Hij voert de titel van graaf, maar in Proven kennen we hem vooral als baron en burgemeester. Hij is er trots op de laatste burgemeester te zijn geweest van het zelfstandige Proven, dat hem nauw aan het hart ligt.
Even in herinnering brengen: Henri d'Udekem d'Acoz was burgemeester van Proven van 1960 tot 1970. De volgende 6 jaar was hij burgemeester van de fusiegemeente Proven – Krombeke.
Ook van Poperinge was hij burgemeester: in 1981 en van 1995 tot 2005.
Daarnaast was hij 35 jaar provincieraadslid, waarvan 17 jaar voorzitter.
Als advocaat specialiseerde hij zich in het pachtrecht en schreef hij hierover diverse boeken, waaronder het standaardwerk 'De Pachtovereenkomst'.
Het fotograferen van vogels is zijn hobby.
Op 4 april 2005 trouwde hij met Marie-Madeleine Kervyn d'Oud Mooreghem. 'Ik ben een late roeping', lacht een zichtbaar gelukkige Provenaar.

KVLV

→ **Woensdag 24 oktober** maakt Marina Osaer om 20.00 u. in De Croone 'Zwijg niet langer over de dood' bespreekbaar.

→ **Maandag 29 oktober** is er om 13.30 u. in De Croone bakles. Op het menu staat klein gebak voor bij de koffie zoals wafeltjes, koekjes, mousse, cakejes en clafoutis.

→ Wie zin heeft om zich aan te sluiten bij onze KVLV-vrouwen, kan contact opnemen met Veerle op 057 30 15 71 of een mail sturen naar veerlecatrycke@live.be voor meer uitleg.
Jaarlijks zijn er 5 kooklessen, voordrachten, uitstapje(s), crea-les, jaaropener ...
Nieuwe leden betalen € 12,00.

INFO BEWONERSPLARFORM

→ Witte lijnen op het einde van de Blekerijweg nabij De Bascule
De witte gestreepte lijnen werden getrokken op algemene aanvraag. De bedoeling is om te vermijden dat er voertuigen te dicht van de stoeprand geparkeerd staan en zodoende de vrije doorgang van fietsers en bromfietsers blokkeren. Wij vragen dan ook dat deze vrije strook door alle partijen wordt gerespecteerd. Waarvoor bedankt.

→ Op de driemaandelijkse bijeenkomsten stellen we steeds een geringe opkomst vast. Daarentegen is er altijd een grote interesse van de bewoners voor de besproken punten, de verslagen, de antwoorden van het schepencollege en de uitgevoerde punten.
Om jullie nog beter en sneller op de hoogte te houden mag je altijd je e-mail adres doorgeven aan de coördinator Chris Verslype: chris.verslype@telenet.be (gewoon een mailtje zonder tekst maar met je naam en e-mail adres volstaat). Alle laatste nieuws i.v.m. het Bewonersplatform krijg je dan in je mailbox. Ook je vragen, voorstellen en/of opmerkingen kun je via deze weg kwijt.
Let wel: ALLE meldingen, hoe absurd die voor een ander mogen lijken, worden door ons ERNSTIG genomen. We doen echter niet mee aan burenruzies en fait-divers.
Ik verwacht dus een hoop nieuwe e-mail adressen in mijn mailbox.

We zijn ook bezig met de website www.proven.be een facelift te geven, al zal daar in de eerste maanden nog niets zichtbaar van zijn.
We hopen op deze manier een nieuw elan te geven aan ons bewonersoverleg. We willen ook hetgeen het bewonersplatform achter de schermen doet, wat meer in de Provense kijker zetten.

Hou in de toekomst ook goed **de prOvenaar** in het oog want we gaan er vanaf nu nog meer gebruik van maken om je te informeren. Met dank aan de redactie.

Volgend BWP: **12/12/12** om 20.00 u. in De Croone. Iedereen van harte welkom, ook al denk je dat je niets kan bijbrengen.

TSC PROVEN

Lauwe – **Pluimpjes**	11 - **6**
Boezinge – **Duiveltjes 1**	4 – **7**
Duiveltjes 2 – Westouter	**14** – 3
Preminiemen 2 – Boezinge	**4** – 1
Famkes Merkem – **Miniemen A**	0 – **8**
Famkes Merkem – **Knapen**	1 – **5**
Kruiseke – **Scholieren**	6 – **4**
Lo-Reninge – **Reserven B**	1 – **2**
Reserven A – Zonnebeke	**1** – 2
KFC Poperinge - **TSC**	1 - **1**

11 NOVEMBER: FEEST VAN VREDE

Het is en blijft in Proven een waardevolle traditie om op elf november de wapenstilstand van beide wereldoorlogen te vieren.
Tot enkele jaren geleden waren er in ons dorp nog heel wat oudstrijders, althans van '40-'45. Maar zeker zijn er nog mensen die zich nog goed de wrange en onmenselijke oorlogsjaren herinneren, onder hen de weggevoerden en zij die zich verstopten om niet weggevoerd te worden. Samen met hen, het stadsbestuur van Poperinge en militairen op rust of actief of reserve, houden we het vredesfeest in ere.
We krijgen de medewerking van de brandweer en naar gewoonte van de Koninklijke Harmonie De Volksvreugd.
Deze viering wil naast het eerbetoon aan de vele slachtoffers - soldaten en burgers - van de beide oorlogen een stil manifest zijn voor vrede en verdraagzaamheid in de hele wereld. Om 10.00 u. is er een eucharistieviering, daarna wordt hulde gebracht bij het monument. De gemeentelijke overheid legt een krans. De Harmonie speelt de volksliederen.
Dank aan de mensen die hier naartoe komen, zij tonen door hun aanwezigheid hun steun aan dit manifest voor vrede.
Marc Debergh

OKRA

→ Kaarting
Op donderdag 11 oktober waren er 48 deelnemers.
Wonnen drie partijen:

Anne-Marie Samain	351
Jules Maerten	308
Anna Depyper	303
Edgard Thoré	301
Georgette Vanstechelman	273
Michel Vanhoucke	241

Volgende kaarting: **donderdag 25 oktober**.

→ Petanque
Op donderdag 18 oktober waren er 38 spelers.
Wonnen 3 partijen:
Cecile Antheunes, Lena Coene, Roland Blondeel, Denise Catrycke, Jacques Decrock, Jean-Claude Deloz, Noël Devooght, Leopold Verslype, Thérèse Beghein, Paul Coene, Rogette Devos.

Klassement

1.	Jacques Decrock	43/613
2.	Ivan Pillaert	38/594
3.	Leopold Verslype	37/632
4.	Willy Butaye	35/557
5.	Gery Delanote	34/529

Volgende speeldag: **donderdag 15 november**.

KOFFIECONCERT

K.H. De Volksvreugd Proven ontmoet Concertharmonie Crescendo Bissegem

Op **zondag 4 november** organiseert de Provense harmonie een bijzondere muzikale ontmoeting. Je kunt erbij zijn en ondertussen ook genieten van een heerlijke kop koffie en allerlei artisanaal gebak. Ook de locatie is speciaal: dit koffieconcert heeft plaats in zaal De Levaard te Haringe.

Crescendo
De Concertharmonie uit Bissegem brengt zowel originele blaasmuziekcomposities, lichtklassieke arrangementen als moderne en jazzy werken. Talrijke laureaats- en kampioenstitels op (internationale) wedstrijden prijken reeds op hun palmares (WMC Kerkrade, Certamen Valencia ...).

Natuurtalent
Sedert eind 2010 leidt het jonge natuurtalent Hannes Vanlancker de Bissegemse Concertharmonie. Onder zijn leiding plaatste het orkest zich bij de 3 beste West-Vlaamse muziekverenigingen – op 2 december 2012 strijden de Bissegemse muzikanten in het Brugse Concertgebouw om de titel West-Vlaamse Muziekambassadeur.
De concertharmonie geeft vaak bijzondere concerten, b.v. met koren, een heus waterballet en artiesten als Koen Crucke, Karel Declerck en Raymond van het Groenewoud. In Haringe brengen ze o.a. de werken 'Seahawk', 'De Bello Gallico' en 'Theatre Music'.

Volksvreugd
De Volksvreugd schitterde onlangs nog tijdens de Ypres Memorial Tattoo, waar het Provens korps mocht aantreden naast Royal Artillery Band (UK), de showband Kunst en Genoegen Leiden (NL) en verscheidene pipe bands uit binnen- en buitenland. Op dit koffieconcert verzorgt de harmonie o.l.v. dirigent Pieter Meersseman de tweede helft van het namiddagprogramma. De iets luchtigere werken als 'Huntingdon Celebration', 'Klezmer Dances' en 'Palladio' liggen dan op de Provense pupiters.

Meemaken
Deze unieke muzikale ontmoeting kan je meemaken op zondag 4 november in zaal De Levaard te Haringe vanaf 15.00 u. Tickets kosten slechts € 5,00 en kinderen jonger dan 12 jaar kunnen gratis meegenieten.

www.volksvreugd.be
www.concertharmoniecrescendo.be
www.delevaard.be

LANDELIJKE GILDE

Voor zaterdag 3 november organiseerden we een filmavond in Kinepolis Kortrijk. We gaan kijken naar 'The broken circle breakdown'. Dit is een nieuwe Vlaamse dramafilm met een hoofdrol gespeeld door Veerle Baetens.

Inschrijven ten laatste tegen 2 november bij Peter Boeraeve op 0472 91 59 11.

Vertrek om 18.45 u. op het Provenplein. We rijden samen met de wagen. De film begint om 19.45 u. Het vertrekuur kan mogelijk nog wijzigen naargelang het startuur van de film.

BIERTAPAS EN PATAPAS

Biertapas zijn kleine, lekkere hapjes al dan niet klaargemaakt met een Belgisch biertje en worden gedegusteerd met één van onze lekkere Belgische bieren. Patapas zijn kleine aardappelgerechtjes die niet noodzakelijk moeten geserveerd worden met bier. Ingrid Schamp bereidt deze avond 7 hapjes en geeft ons de nodige uitleg en kans om te proeven. Om jullie alvast te laten watertanden: aardappelsoep met snippers van filet d' Anvers met bijhorend een klein glaasje Westmalle, of witte selder met mascarpone en blauwaderkaas en een glaasje Rochefort.
Dit is een organisatie van **Gezinsbond Proven**. Wie wil mee genieten van deze echte Belgische tapasavond, kan zich inschrijven tot maandag 12 november bij Rita Maes (Eekhoute 8) of bij Anja Goethals (apotheek). Leden betalen € 5,00 en niet-leden € 7,00.
Afspraak: **donderdag 15 november**, 19.30 u. tot 22.00 u. in De Croone.

FEESTCOMITÉ

→ Uitslag caféspelen:

1.	Manuel Dever	348
2.	Matthias Devlieger	318
3.	Ben Desmyter	312
4.	Ruben Bracke	312
5.	Liesbeth Huyghe	310
6.	Robby Devos	306
7.	Jonathan Ameys	300
8.	Samuel Vanmulders	294
9.	Arne Vanbeveren	292
10.	Yaron Laseure	288
11.	Eline Parent	286
12.	Marc Pacco	284
13.	Bryan Pacco	284
14.	Jarne Veryepe	280
15.	Hyacintha Demeester	280
16.	Nele Delhaye	278
17.	Alana Dequidt	278
18.	Patrick Neuville	276
19.	Melissa Pannekoecke	276
20.	Dorine Houvenaghel	276
21.	Fien Russe	276
22.	Bart Lelieur	276
23.	Michel Bisschop	276

→ Worstenschatting
Het juiste gewicht was 1287 gram. Romina Worm schatte 2 gram minder en was zo de winnares.

KLJ

→ Op **zaterdag 3 november** organiseert de KLJ van Proven hun jaarlijkse Black Mambo Fuif. De tickets kosten € 5,00 aan de deur.

→ Activiteiten **op zaterdag 10 november**:
· Muisjes: activiteit van 10.00 u. tot 12.00 u. aan het lokaal
· Kadavs: activiteit van 14.00 u. tot 17.00u. aan het lokaal
· Krabuiltjes: activiteit van 10.00 u. tot 12.00 u. aan het lokaal

VOLGENDE EDITIE VAN de prOvenaar

Nieuwe berichten of data bestemd voor de volgende editie van de prOvenaar, bezorg je op het redactieadres, ten laatste op **zaterdag 3 november om 19.00 u.**

de prOvenaar

verschijnt tweewekelijks
jaarabonnement: € 10,00 / per post: € 25,00

6 november 2012
jaargang 10, nr. 23

Redactieadres, abonnementen en verantwoordelijke uitgever: de prOvenaar, Eekhoute 9, 057 30 08 96, redactie@proven.be
Redactie: Luc Cappoen, Wim Devooght, Dirk Goussey, Johan Malbrancke, Wim Top – Rekening: IBAN BE04 979077311631 – BIC ARSPBE22

Politie: 057 33 40 00
Brandweer: 100 of 112
Wachtdienst dokters: 057 30 01 49
Wachtdienst tandarts: 0903 39 969
Wachtdienst apotheek: 0900 10 500
Pastoor Ingelaere: 0472 77 01 22
Psychologe: Inge Vancauwenberghe, 0479 47 88 69

Kinesitherapie:
Annelies Decorte: 0478 23 35 98
Albert Dekersgieter: 0478 99 23 13
Annemie Baes: 0476 53 02 31
Patrick Deschrevel (ook pedicure): 057 40 00 11
Griet Busschaert: 0497 41 17 56

Thuisverpleging:
Cindy Berten: 0478 42 72 42
OLV Gasthuis: 0475 70 24 83
Wit-Gele Kruis: 057 33 31 16
Lutgart Wemaere: 0496 37 83 95
Lucie Soete: 0475 64 11 06
Kinderoppas Gezinsbond:
Hilde Ghillebert, 0476 20 26 55

VOORUITBLIK

We vermelden alle activiteiten gedurende de **twee maanden** die de activiteit voorafgaan.

- vr 9 nov. om 20.00 u.: Onderhoud en kweken van buxus, kantine Te Lande, Volkstuin Krombeke
- za 10 nov.: Sint-Maarten, 18.30 u., school en De Croone (zie artikel)
- zo 11 nov.: Feest van Vrede
- do 15 nov. om 19.30 u.: Biertapas en patapas, De Croone, Gezinsbond
- vr 23 tot zo 25 nov.: Sfeerbeurs, De Croone
- ma 26 nov. van 17.30 u. tot 20.00 u.: bloedinzameling, Gasthof 't Rozenhof
- za 1 dec.: Sint-Elooisfeest voor leden Landelijke Gilde en KVLV, Gasthof 't Rozenhof
- vr 7 dec. om 20.00 u.: Onderhoud en vermeerderen kamerplanten, kantine Te Lande, Volkstuin Krombeke
- za 8 dec.: Helden in de Sport door Karl Vannieuwkerke en Les Supappes, CC Het Perron Ieper, Landelijke Gilde
- woe 12 dec. om 20.00 u.: bewonersplatform, De Croone
- za 29 dec. vanaf 21.00 u.: Old Year Party met DJ Robin, sfeercafé Nobody

HARTELIJKE GELUKWENSEN

Bij de diamanten bruiloft van **Gilberta Verhaeghe** en **André Lobeau**. Gilberta en André vieren hun 60-jarig huwelijk op 12 november.

OPRECHTE DEELNEMING

Bij het overlijden van **Germain Savaete**, echtgenoot van Maria Mahieu. Germain werd geboren op 30 september 1931 en overleed op 29 oktober.

MOSSELSOUPER

De Bascule nodigt iedereen uit om heerlijke mossels (of steak met frietjes) te eten op vrijdag 16 en zaterdag 17 november vanaf 19.00 u. en op zondag 18 november vanaf 12.00 u.
De kostprijs bedraagt € 18,00.
Reservatie gewenst op 057 33 50 94.

HET GEZICHT VAN PROVEN

Sebastien Pecqueux is geboren op 3 maart 1977. Hij is getrouwd met Sofie Vanrobaeys, die in december 2009 al twee weken Het Gezicht van Proven was. Ze hebben 3 kinderen: Anaïs, Maxim en Milo. Samen wonen ze in de Blokweg 15.
Sebastien is lid van het feestcomité en in TSC Proven speelt hij bij de reserven.
Hij werkt bij zijn neef Steve: dakwerken Masson-Veryser te Watou.
Sebastien is een Franse Provenaar. Niet alleen hield zijn grootmoeder al het 'Franse café' De Bascule open, hij heeft ook nog de Franse nationaliteit.

SINT-MAARTEN

Zaterdag aanstaande komt de Sint weer op bezoek in Proven. Hij heeft ons beloofd om heel wat lekkers mee te hebben.
Je kunt deelnemen aan de stoet om 18.30 u.. Daarvoor verzamelen we bij de Provense school, waar we de Sint verwelkomen. Met de harmonie op kop wandelen we even door Proven, om dan nadien in De Croone De Sint en zijn Pieten aan het werk te zien en horen. Tot zaterdag!

WEEK VAN DE SMAAK

Het Hopmuseum nodigt op zondag 18 november om 14.00 u. alle lekkerbekken uit om tijdens de Week van de Smaak met als thema 'Bakken' kennis te maken met hoppige gebakjes.
Het museum daagde immers de lokale banketbakkers uit een dessert met bier of met een hopproduct te ontwikkelen. Het resultaat kan je komen proeven. We krijgen al het water in de mond bij het lezen van het aanbod, waaronder: **gebak met Kriekbier door bakker Stefaan**.
Voor een dessertbordje met vier stukken naar keuze + een koffie of een degustatiebier betaal je € 5,00. Voor de kinderen is er een chocolademousse en een frisdrankje voor € 3,00.
Inschrijven in het Hopmuseum met vermelding aantal volwassenen en kinderen.
Info via hopmuseum@poperinge.be of op het nummer 057 33 79 22.

LANDELIJKE GILDE

→ Op zaterdag 1 december vieren we het Sint-Elooisfeest in Gasthof 't Rozenhof. Uitnodiging met menu volgt. € 37,00 voor leden LG of KVLV.

→ Op zaterdag 8 december trekken we naar Ieper voor de voorstelling 'Helden in de Sport' door Karl Vannieuwkerke en Les Supappes in CC Het Perron.
Dit is een humoristische, historische en muzikale trip door de geschiedenis van de sport.
Een voorstelling ter stimulering van de fantasie en van het geheugen.
Voor iedereen die van sport houdt en voor iedereen die er een hekel aan heeft.

Inschrijven bij Johan Brysbaert, 0497 54 72 68.
Het aantal kaarten is beperkt tot 20 personen, op is op …
Vertrek om 19.30 u. op het Provenplein, we rijden samen met de wagen. De voorstelling begint om 20.15 u. Kostprijs: € 20,00.

→ Verder te noteren in je agenda:
- 26 januari 2013: nieuwjaarsreceptie in CC De Croone
- 16 februari 2013: valentijnsavond

OKRA

→ Kaarting

Op 25 oktober waren er 36 deelnemers.

Wonnen 3 partijen:

Bernard Comyn	321
Clara Scharre	306
Paul Vandepitte	296
Erna Versavel	277
Anne-Marie Samain	274
Gerarda Boury	252

Klassement

1. Urbain Delerue	20/2549
2. Anna Depyper	20/2325
3. Ghislaine Vandeputte	19/2493
4. Gilbert Degraeve	19/2372
5. Gilbert Dever	19/2354

Volgende kaarting: donderdag 8 november.

TSC

De wedstrijden voor jeugd en reserven werden afgelast.

Zonnebeke – **Seniores**	4 – **2**

'T ROZENHOF

→ Afhaaldiensten feestdagen
Om praktische redenen verzorgen wij met de feestdagen enkel onze feestmenu's en koude buffetten.
Let wel: Alle bestellingen dienen ten laatste 3 werkdagen vooraf binnen te zijn!!
Bestellingen voor 24/25/26 december worden aanvaard tot 20 december!
Bestellingen voor 31 december en 1 januari worden aanvaard tot 26 december!

→ Oudejaar 2012
We verwelkomen je voor ons oudejaarsavondmenu op 31 december om 19.00 u. stipt.
Alle dranken (uitgezonderd sterke dranken) tot 5.00 u. inbegrepen: € 100,00 p.p.
Muzikale ambiance met Studio Pinocchio.
Om misverstanden te vermijden is telefonische reservatie verplicht op 057 30 03 35.
Uw reservatie is pas definitief na betaling van het totale bedrag (€ 100,00 p.p.) op nummer 738-0028806-19 binnen de 8 dagen na reservatie! (naam en aantal vermelden).

KLJ

Zaterdagavond 17 november kan je vanaf 19.00 u. genieten van ons stoofvleesfestijn in De Croone. Volwassenen betalen € 10,00 en kinderen € 8,00. Voor de kinderen kan er ook gekozen worden voor een frikandel met frietjes voor € 6,00.
Inschrijven bij oksananeyrinck@hotmail.com of op 0495 66 27 15 na 18.00 u..

MENSEN VAN BIJ ONS
VOOR 50 JAAR OVERLEDEN

Genoteerd door Ivan Top

Bond van het H. Hart

†

Met gevoelens van grote dankbaarheid en diepe smart gedenken wij, Heer, de ziel van Uw trouwe dienaar

Heer

Camiel-Emiel BOSSAERT

Geboren te Proven, de 22 maart 1875 en er godvruchtig overleden de 6 februari 1962, gesterkt door de H.H. Sacramenten der Zieken en de Pauselijke Zegen.

Erelid van de H. HARTEBOND en lid van alle godvruchtige genootschappen.

Zijn leven heeft hij als 'n eerlijk en rechtschapen man doorgebracht; het was doordrongen van het kristelijk geloof dat met hem vergroeid was en dat hij als een kostbaar erfgoed van zijn brave ouders had meegekregen en tot aan de laatste stond van zijn leven bewaard.

Na een leven van noeste arbeid en trouwe plichtsvervulling, heeft de Heer hem nog geruime tijd laten genieten van 'n schone rustige oude dag. Hij hield van de natuur, waarin hij zovele jaren had gewerkt, hij hield van planten en vruchten: dagelijks trok hij op naar zijn hoveke..... hij was er fier op..... dat was zijn liefhebberij..... En wanneer hij dan voorbij de grot van O. L. Vrouw kwam bad hij in stilte tot haar 'n «Wees Gegroetje».

Als 'n vurig H. Hartbonder heeft hij zo lang zijn krachten het toelieten nooit zijn Bondscommunie nagelaten. En toen de ziekte zijn sterk lichaam stilaan begon

Van de familie Bossaert is reeds veel verteld in de prOvenaar, naar aanleiding van de 50ste verjaardag van het overlijden
- in 1956 van de zus van Emiel (met zijn tweede naam was hij hier gekend)
- in 1957 van zijn schoonbroer Jerome Jonckiere, die getrouwd was met Helene Bossaert, een zus van Emiel
- in 1958 van een dochter van Jerome, Marie Magdalena Jonckiere.

De familie Bossaert betrok een hoeve nabij het huidige voetbalveld. Na het afbreken van de hoeve is alleen nog de waterput overgebleven. De hoeve vonden we terug voor de Franse revolutie, bewoond door de familie Luyce waar de Deprey's introuwden. Het is pas in een latere generatie, wanneer moeder Rosalie Bustraen, weduwe van Desiré Deprey, hertrouwde met Poperingenaar Karel Bossaert dat we die daar teugvinden.

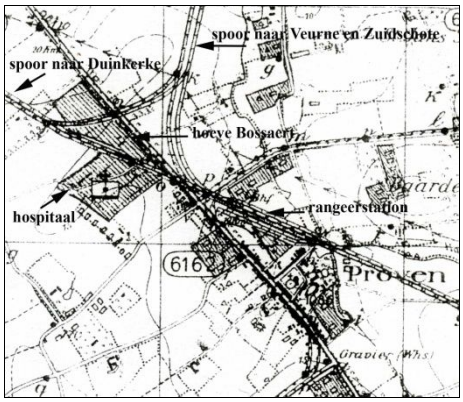

De hoeve Bossaert lag midden het hospitaal dat vanaf 1916 in Proven werd ingericht.
Zoals te zien hier op de kaart was Proven een knooppunt van spoorverbindingen: links de verbinding naar Haringe (met daar ook een hospitaal) en Duinkerke, bovenaan naar Veurne en het front in Zuidschote en rechtsonder naar het front bij Boezinge en ook naar Poperinge.

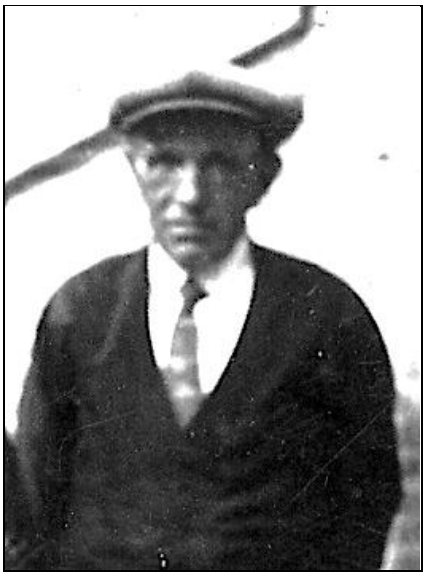

Emiel Bossaert

In het gezin Bossaert was het alleen Helene die trouwde. De rest bleef jong. Gaston, horlogemaker, kwam naar het dorp wonen en herbouwde het oude kapelaanhuis, waar Jan Dedecker nu nog woont, Provenplein 49. Zie 't Provenaartje jg. 4 – nr. 24.
Zus Eveline hield daar een winkel van potten en pannen.

Oogsten zoals het vroeger ging. Emiel in gezelschap van Lisa Maerten en Georges Carlé (de ouders van schoenmaker Joseph Carlé) en buurman André Carpentier (oom van Simonne Deruyter).

Emiel en Gabrielle bleven op de hoeve, maar werden later opgevolgd door schoonbroer Jerome Jonckiere en zus Helene. Jerome moest zijn stiel van huisschilder stoppen, geplaagd door de loodziekte. Gabrielle en Emiel kwamen rentenieren naar het dorp in de voornoemde 'kapelanie'.

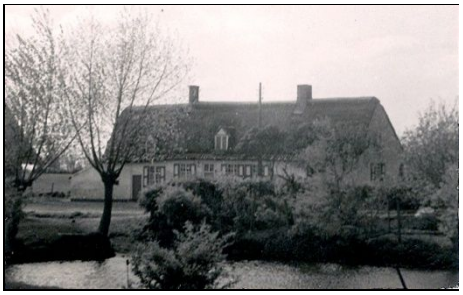

De hoeve Bossaert zoals we die gekend hebben maar die nu spijtig genoeg verdwenen is.
De bouw gaat waarschijnlijk terug tot ver voor de Franse Revolutie.

De familie Bossaert verzameld rond moeder Rosalie Bustraen.
Vooraan de kinderen Jonckiere: Marguerite, Alice, Roger en Antoinette.
Achteraan Gabrielle, Emiel, Eveline, Gaston, en Madeleine Bossaert (+ in 1937), Jerome Jonckiere, zijn oudste dochter Maria-Magdalena en zijn vrouw Helene.

VOLGENDE EDITIE VAN de prOvenaar

Nieuwe berichten of data bestemd voor de volgende editie van de prOvenaar, bezorg je op het redactieadres, ten laatste op **zaterdag 17 november om 19.00 u.**

de prOvenaar

verschijnt tweewekelijks
jaarabonnement: € 10,00 / per post: € 25,00

20 november 2012
jaargang10, nr. 24

Redactieadres, abonnementen en verantwoordelijke uitgever: de prOvenaar, Eekhoute 9, 057 30 08 96, redactie@proven.be
Redactie: Luc Cappoen, Wim Devooght, Dirk Goussey, Johan Malbrancke, Wim Top – Rekening: IBAN BE04 979077311631 – BIC ARSPBE22

Politie: 057 33 40 00
Brandweer: 100 of 112
Wachtdienst dokters: 057 30 01 49
Wachtdienst tandarts: 0903 39 969
Wachtdienst apotheek: 0900 10 500
Pastoor Ingelaere: 0472 77 01 22
Psychologe: Inge Vancauwenberghe, 0479 47 88 69

Kinesitherapie:
Annelies Decorte: 0478 23 35 98
Albert Dekersgieter: 0478 99 23 13
Annemie Baes: 0476 53 02 31
Patrick Deschrevel (ook pedicure): 057 40 00 11
Griet Busschaert: 0497 41 17 56

Thuisverpleging:
Cindy Berten: 0478 42 72 42
OLV Gasthuis: 0475 70 24 83
Wit-Gele Kruis: 057 33 31 16
Lutgart Wemaere: 0496 37 83 95
Lucie Soete: 0475 64 11 06
Kinderoppas Gezinsbond:
Hilde Ghillebert, 0476 20 26 55

VOORUITBLIK

We vermelden alle activiteiten gedurende de **twee maanden** die de activiteit voorafgaan.

- vr 23 nov. van 18.00 u. tot 22.00 u. za 24 nov. van 14.00 u. tot 22.00 u. zo 25 nov. van 10.00 u. tot 18.00 u.: Sfeerbeurs, De Croone
- ma 26 nov. van 17.30 u. tot 20.00 u.: bloedinzameling, Gasthof 't Rozenhof
- ma 26 nov. om 19.30 u.: info-avond voor ouders van vormelingen, kerk Proven
- wo 28 nov.: info-avond orgaandonatie, KVLV, CC Ghybe
- za 1 dec.: Sint-Elooisfeest voor leden Landelijke Gilde en KVLV, Gasthof 't Rozenhof
- za 1, zo 2 en ma 3 dec.: Sint-Elooifeest in Sint-Elooi
- vr 7 dec. om 20.00 u.: Onderhoud en vermeerderen kamerplanten, kantine Te Lande, Volkstuin Krombeke
- za 8 dec.: Helden in de Sport door Karl Vannieuwkerke en Les Supappes, CC Het Perron Ieper, Landelijke Gilde
- woe 12 dec. om 20.00 u.: bewonersplatform, De Croone
- vr 21 dec. vanaf 21.00 u.: 21/12/12 The end of the world rock party, 'n Tram
- za 29 dec. vanaf 21.00 u.: Old Year Party met dj Robin, sfeercafé Nobody
- za 26 jan.: nieuwjaarsreceptie Landelijke Gilde, De Croone

DANK

Simonne Deprey en **Frans Ganne** danken iedereen van harte voor de vele blijken van genegenheid ter gelegenheid van hun gouden bruiloft.

KVLV INFO ORGAANDONATIE

Woensdag 28 november om 20.00 u. in CC Ghybe te Poperinge is er een zeer interessante informatiesessie over orgaandonatie.
Een transplantcoördinator van UZ Gent geeft uitleg over transplantatie en donatie.
U hoort ook een getuigenis van een getransplanteerde.
Leden KVLV en partner betalen € 5,00 en niet-leden € 7,00. Drankje inbegrepen. Iedereen is welkom, inschrijven is niet nodig.

HET GEZICHT VAN PROVEN

Op 24 november wordt **Juliette Vanrenterghem** 2 jaar.

Ook haar twee-eiige tweelingbroertjes **Marcel** en **Achiel** zijn jarig: zij worden 1 jaar op 8 december. Ze waren 2 maanden te vroeg geboren. Na een verblijf van 1 maand te Gent en 1 maand te Ieper zijn ze allebei ondertussen al flink gegroeid. Marcel links van zijn zus; Achiel rechts.

Deze 3 spruiten wonen samen met papa Bart en mama Nancy op de hoeve in de Couthoflaan 42.
Altijd dikke pret wanneer opa Vilbert en oma Denise langskomen om de kleinkinderen te bewonderen.
Samen met de andere kleinkinderen vormen ze een mooie 10-koppige bende.

de prOvenaar: ABONNEMENT

Deze uitgave van de prOvenaar wordt verspreid **aan alle Provenaars**. Wie geen abonnement heeft, krijgt ons blad deze keer als kennismaking.

Wie zijn **abonnement** wil **hernieuwen** of wie een **nieuw abonnement** wil, kan dit met het bijgevoegde overschrijvingsformulier.
Wil bij 'mededeling' je straat en huisnummer noteren.
Ons rekeningnummer: BE04 9790 7731 1631.
Indien je dit wenst, mag je ook betalen aan één van onze medewerk(st)ers. Dit graag voor 14 december.

Wie in Proven woont, krijgt ons blad thuisbezorgd door onze vrijwilligers en betaalt hiervoor € 10,00.
Voor abonnementen buiten Proven sturen we de prOvenaar op per post. Dit kost € 25,00.

We danken jullie voor het vertrouwen!

ST.- ELOOIFEEST

Zaterdag 1, zondag 2 en maandag 3 december kan je in St.-Elooi weer lekker smullen ter gelegenheid van het Sint-Elooifeest.
Kotelet en worst met veldsla, witte bonen en gebakken aardappelen voor € 12,00.
Wil reserveren op 057 30 04 83 of op dannyscharre@hotmail.com.

SFEERBEURS

Vrijdag 23/11 van 18.00 u. tot 22.00 u., zaterdag 24/11 van 14.00 u. tot 22.00 u. en zondag 25/11 van 10.00 u. tot 18.00 u. organiseert Handelscomité Proven opnieuw de sfeerbeurs in De Croone.

Deze elfde editie dompelt de bezoekers onder in een feeststemming. Na de 10de verjaardag stond het handelscomité Proven voor een nieuwe uitdaging. Het concept van de beurs werd volledig veranderd. De tent is verdwenen om plaats te maken voor een winters chaletpark vol sfeer en romantiek. De standhouders krijgen een andere plaats in de zaal, die werd herschikt om nog meer deelnemers te kunnen plaatsen.

Zoals ieder jaar komt ook de kerstman langs om de jongsten te verrassen. Op vrijdag en zondag staat Grimera paraat om de kinderen te schminken.

Aan de bar kan je een lekker biertje drinken en iets knabbelen. Dit jaar staat er weer een bier in de kijker. Ook lekkere frietjes en een barbecueworst behoren tot de mogelijkheden. Terwijl je lekker zit te genieten van een hapje en een drankje, wordt livemuziek gespeeld.

Iedereen van harte welkom !!!!

VOGELPIK ST.-ELOOI

Maanduitslag:
Vrouwen:

1. Martine Temperville	620
2. Corine Hauspie	605
3. Linda Devroedt	545

Mannen:

1. Roland Seryn	891
2. Georges Desaegher	660
3. Miguel Deleu	598

Klassement:
Vrouwen:

1. Martine Temperville	4695
2. Linda Devroedt	3852
3. Corine Hauspie	3690

Mannen:

1. Roland Seryn	5525
2. Georges Desaegher	5044
3. Marc Declerck	4946

TSC

Pluimpjes - Ieper	**0** - 7
Duiveltjes 1 - Westouter	**6** - 8
Elverdinge **- Preminiemen 2**	1 - **7**
Miniemen B – **Miniemen A**	**0 - 6**
Brielen – **Knapen**	1 - **3**
Scholieren - Beselare	**0** - 7
Passendale – **Reserven B**	1 - **1**
Reserven A – Reningelst	**3** - 0
TSC – Ploegsteert	**3** - 1

ZIEKENZORG CM – MACZIMA

Maczima is hét magazine voor chronisch zieke personen en mantelzorgers, en tevens het tijdschrift van Ziekenzorg CM. Het biedt heel wat boeiende informatie over de leefwereld van chronisch zieken en mantelzorgers, en bevat vijfmaal per jaar regionale informatie.
Niet alleen zieke personen en mantelzorgers vinden Maczima boeiend, ook heel wat andere mensen zijn hierin geïnteresseerd (gratis proefnummers zijn te verkrijgen).
Abonnement: € 10,00 voor 10 nummers (niet in januari en juli). Abonnementen kunnen vanaf nu worden HERNIEUWD.
Inlichtingen bij het bestuur.

OKRA

→ Kaarting
Op 8 november waren er 48 deelnemers.

Wonnen 3 partijen:

Marie-Jeanne Breyne	387
Maria Hauspie	339
Maria Vandevoorde	323
Agnes Devos	321
Bernard Comeyn	318
Ivan Pillaert	255
Jean-Marie Vandamme	227
Hubert Deheegher	226
Urbain Delerue	207
Paul Coene	216

Klassement:

1. Urbain Delerue	23/2756
2. Ivan Pillaert	22/2460
3. Marie-Jeanne Breyne	22/2375
4. Anna Depyper	21/2520
5. Paul Coene	21/2485

Volgende kaarting: **donderdag 13 december**.

→ Petanque
Op donderdag 15 november waren er 34 spelers.
Wonnen 3 partijen:
Nicole Berten, Thérèse Beghein, Johan Dessein, Agnes Devos, Rogette Devos, Emile Notebaert, Ivan Pillaert, Erica Regheere, Monique Samyn, Valère Thery, Godelieve Vallaeys, Frans Vandevelde en Guido Vanderhaeghe.

Klassement

1.	Jacques Decrock	45/647
2.	Ivan Pillaert	41/633
3.	Leopold Verslype	39/666
4.	Johan Dessein	35/595
5.	Willy Butaye	35/557

Volgende speeldag: **donderdag 29 november.**

INFO-AVOND VORMSEL

Voor ouder(s) met een kandidaat vormeling is er een info-avond op maandag 26 november om 19.30 u in de kerk te Proven.
Groetjes van het catecheseteam:
Lies Dewickere, Leen Gheldof, Maria Vancaeyzeele, Frans Yde en Sabine Spenninck

MENSEN VAN BIJ ONS
VOOR 50 JAAR OVERLEDEN

Genoteerd door Ivan Top

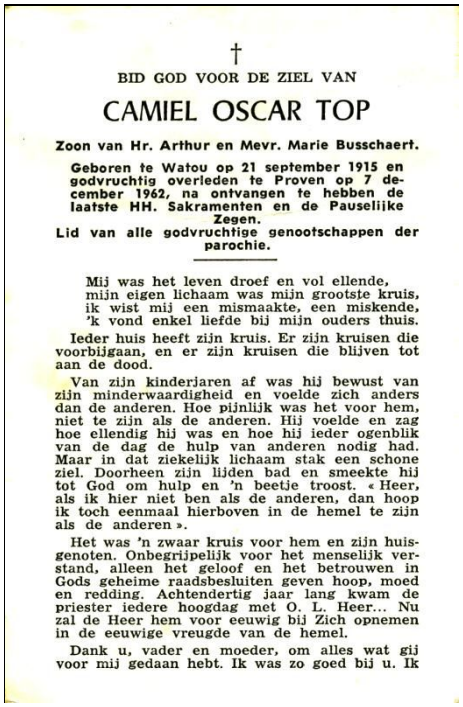

†

BID GOD VOOR DE ZIEL VAN

CAMIEL OSCAR TOP

Zoon van Hr. Arthur en Mevr. Marie Busschaert.

Geboren te Watou op 21 september 1915 en godvruchtig overleden te Proven op 7 december 1962, na ontvangen te hebben de laatste HH. Sakramenten en de Pauselijke Zegen.

Lid van alle godvruchtige genootschappen der parochie.

Mij was het leven droef en vol ellende,
mijn eigen lichaam was mijn grootste kruis,
ik wist mij een mismaakte, een miskende,
'k vond enkel liefde bij mijn ouders thuis.

Ieder huis heeft zijn kruis. Er zijn kruisen die voorbijgaan, en er zijn kruisen die blijven tot aan de dood.

Van zijn kinderjaren af was hij bewust van zijn minderwaardigheid en voelde zich anders dan de anderen. Hoe pijnlijk was het voor hem, niet te zijn als de anderen. Hij voelde en zag hoe ellendig hij was en hoe hij ieder ogenblik van de dag de hulp van anderen nodig had. Maar in dat ziekelijk lichaam stak een schone ziel. Doorheen zijn lijden bad en smeekte hij tot God om hulp en 'n beetje troost. « Heer, als ik hier niet ben als de anderen, dan hoop ik toch eenmaal hierboven in de hemel te zijn als de anderen ».

Het was 'n zwaar kruis voor hem en zijn huisgenoten. Onbegrijpelijk voor het menselijk verstand, alleen het geloof en het betrouwen in Gods geheime raadsbesluiten geven hoop, moed en redding. Achtendertig jaar lang kwam de priester iedere hoogdag met O. L. Heer... Nu zal de Heer hem voor eeuwig bij Zich opnemen in de eeuwige vreugde van de hemel.

Dank u, vader en moeder, om alles wat gij voor mij gedaan hebt. Ik was zo goed bij u. Ik

We herinneren ons Camiel die gezeten was in een rieten zetel bij de voordeur van de ouderlijke woning, waar hij genoot van de zon en de voorbijgangers in de toenmalige Watoustraat.

Camiel Top, samen ouders en zus

Hij was de zoon van Arthur Top en Marie Busschaert en de broer van Anna Top die de uitbating van haar vader verder zette met haar man Camiel Vermeersch.
Dit is de plaats waar hun kleinzoon Andy Vermeersch momenteel zijn bedrijf heeft: Blekerijweg 35.
We vonden in vroegere tijden hier Café De Bleekerij, uitgebaat door Francis France en nadien zijn schoonzoon René Deprez (1897).
De benaming 'Blekerij' die nu nog is blijven bestaan voor een groepje huizen in die buurt heeft waarschijnlijk zijn oorsprong in het feit dat daar een blekerij heeft bestaan die dienstig was bij productie en afwerking van nieuw lijnwaad.
We vonden in het stadsarchief van Veurne een overzicht van de nieuwe woningen opgericht in Proven vanaf 20.07.1757 tot 1771 en daarbij is er sprake is van een aankoop van land: *Alwaer tegenwoordig een huys opgebouwd is dienende eertijds voor een Logehuys wanneer aldaer Bleekerie was over eenigen tijdt van jaeren.*

Wat Camiel betreft lezen we op het doodsprentje dat hij reeds van kinds af aan reeds gehandicapt was en hulp nodig had. Hij kon gelukkig rekenen op de blijvende zorg van vader en moeder en zijn zuster Anna.
Vader Arthur Top was de tweede zoon in het gezin van Edouard Top en Felicie Declerck.
In vroegere afleveringen van de Provenaar was reeds sprake van deze familie die een hoeve uitbaatte waar Leen Gheldof en Lieven Capoen nu verblijven.
Door toedoen van Andy Vermeersch kregen we inzage van een foto van Arthur Top samen met broers, zusters en moeder Felicie. Deze foto is ongeveer 100 jaar geleden genomen want we konden vaststellen dat Emma een trouwring draagt en zij is getrouwd op 21 april 1909 met Henri Vermeersch.
Vader Edouard was er niet meer bij want hij was reeds overleden in 1888.

Vooraan moeder Felicie tussen haar dochters. Links Lucie, die trouwde met Camiel Lemahieu (oom van Madeleine Lemahieu) en rechts Emma (zie 't provenaertje nr. 14/2004). Op de tweede rij v.l.n.r. Gabrielle die trouwde met Jerome Bourry, Augusta die trouwde met Camiel Devos, en Helene, echtgenote van Cyriel Soenen en de moeder van Maria Soenen, nu een van onze oudste Provenaars. Achteraan Camiel, Arthur, Gaston en Alfons die op de ouderlijke hoeve bleef, maar nadien naar Poperinge verhuisde. Zijn schoonbroer Prosper Gheldof kwam toen op de hoeve.

VOLGENDE EDITIE VAN de prOvenaar

Nieuwe berichten of data bestemd voor de volgende editie van de prOvenaar, bezorg je op het redactieadres, ten laatste op **zaterdag 1 december om 19.00 u.**
Je foto (met tekst) voor de O van de prOvenaar kun je te allen tijde bezorgen op hetzelfde adres.

de prOvenaar

verschijnt tweewekelijks
jaarabonnement: € 10,00 / per post: € 25,00

4 december 2012
jaargang10, nr. 25

Redactieadres, abonnementen en verantwoordelijke uitgever: de prOvenaar, Eekhoute 9, 057 30 08 96, redactie@proven.be
Redactie: Luc Cappoen, Wim Devooght, Dirk Goussey, Johan Malbrancke, Wim Top – Rekening: IBAN BE04 979077311631 – BIC ARSPBE22

Politie: 057 33 40 00
Brandweer: 100 of 112
Wachtdienst dokters: 057 30 01 49
Wachtdienst tandarts: 0903 39 969
Wachtdienst apotheek: 0900 10 500
Pastoor Ingelaere: 0472 77 01 22
Psychologe: Inge Vancauwenberghe, 0479 47 88 69

Kinesitherapie:
Annelies Decorte: 0478 23 35 98
Albert Dekersgieter: 0478 99 23 13
Annemie Baes: 0476 53 02 31
Patrick Deschrevel (ook pedicure): 057 40 00 11
Griet Busschaert: 0497 41 17 56

Thuisverpleging:
Cindy Berten: 0478 42 72 42
OLV Gasthuis: 0475 70 24 83
Wit-Gele Kruis: 057 33 31 16
Lutgart Wemaere: 0496 37 83 95
Lucie Soete: 0475 64 11 06
Kinderoppas Gezinsbond:
Hilde Ghillebert, 0476 20 26 55

VOORUITBLIK

We vermelden alle activiteiten gedurende de **twee maanden** die de activiteit voorafgaan.

- vr 7 dec. om 20.00 u.: Onderhoud en vermeerderen van kamerplanten, kantine Te Lande, Volkstuin Krombeke
- za 8 dec.: Helden in de Sport door Karl Vannieuwkerke en Les Supappes, CC Ieper – Het Perron, Landelijke Gilde
- woe 12 dec. om 20.00 u.: bewonersplatform, De Croone
- vr 14 dec. van 17.00 u. tot 21.00 u.: Kerst op De Lovie
- vr 21 dec. vanaf 21.00 u.: 21/12/2012 The end of the world rock party, 'n Tram
- za 29 dec. vanaf 21.00 u.: Old Year Party met dj Robin, sfeercafé Nobody
- 26 jan.: nieuwjaarsreceptie Landelijke Gilde, De Croone

HARTELIJKE GELUKWENSEN

Proficiat bij de geboorte van **Mathis Desomer**, zoontje van Dries en Dalila Souci. Mathis is de kleinzoon van Marc en Christine Bardyn. Mathis werd geboren op woensdag 28 november.

DANK

Gilberta Verhaeghe en **André Lobeau** danken iedereen van harte voor de vele blijken van genegenheid ter gelegenheid van hun diamanten bruiloft.

OPRECHTE DEELNEMING

Bij het overlijden van **Nestor Nouwynck**, weduwnaar van Zoë Hommez, levenspartner van Anne-Marie Samain.
Nestor werd geboren op 13 september 1920 en overleed op 16 november. Hij werd te Proven begraven op vrijdag 23 november.

KVLV

Maandag 10 december om 19.30 u. in De Croone is er kookles met als thema: 'feestmenu'. Vergeet je proefgerei niet.

ST.-ELOOI

De volgende vogelpikavond is alleen op vrijdag 14 december.

HET GEZICHT VAN PROVEN

Benny Borra is geboren op 17 december 1990. Over enkele weken wordt hij 22.
Wilfried Borra is geboren op 10 februari 1960. Wilfried is getrouwd met Marijke De Deyne. Ze hebben 3 kinderen: Vicky, Davy en Benny en 3 kleinkinderen: Julie, Iben en Ruben.
Benny heeft een opleiding slager / spekslager / traiteur gevolgd te Kortrijk.
Op vrijdag 7 december opent Benny samen met zijn vader een slagerij te Oostvleteren aan de lichten. Wilfried heeft al 35 jaar ervaring als slager en zal nu meehelpen met zijn zoon in de zaak.
De naam van de slagerij is: 'Slagerij - traiteur Borra'.
Iedereen van harte welkom!

OCMW BOUWGROND

De vier loten bouwgrond nabij Eekhoute zullen uit de hand verkocht worden aan minstens de vastgestelde instelprijs. De eerder vastgelegde verkoopsvoorwaarden worden versoepeld. Zo is doorverkoop van bebouwde grond wel toegelaten.
De bouwverplichtingsvoorwaarde en het niet samenvoegen van 2 of meer kavels blijft behouden als voorwaarde. Kandidaat kopers kunnen een bieding onder gesloten omslag indienen voor eind januari 2013 bij Habito woonwinkel, Veurnestraat 22 Poperinge.
Meer info bij Mark Paelinck, OCMW-voorzitter, 057 33 00 45 of via het OCMW op 057 33 33 00

DE KASTANJE

De jaarlijkse verkoopactie van truffels werd uitgebreid met de verkoop van lukken. Niet minder dan 510 dozen vonden een koper. Dit gebeurde vooral tijdens de deur-aan-deurverkoop maar vele kinderen deden een grote inspanning om lukken of truffels aan hun families te verkopen. We zijn dankbaar voor zoveel inspanning. De kleuterjuffen maken volop plannen om hun nieuwe klas gezellig en met verantwoord materiaal uit te rusten.
Oprechte dank voor jullie steun.
Noteer nu al: het spektakel 2013 heeft plaats op vr/za/zo 24, 25 en 26 mei.

de prOvenaar: ABONNEMENT

Oeps, nog niet betaald? Doe het nu op rekening **BE04 9790 7731 1631** met **BIC ARSPBE22** van Dorpskrant Proven en je ontvangt je infoblad verder zonder onderbreking.
Wil bij 'mededeling' je straat en huisnummer noteren.
Indien je dit wenst, mag je ook betalen aan één van onze medewerk(st)ers.
Wil betalen **voor 17 december**.
Wie in Proven woont, krijgt ons blad thuisbezorgd door onze vrijwilligers en betaalt hiervoor € 10,00.
Voor abonnementen buiten Proven sturen we de prOvenaar op per post. Dit kost € 25,00.
We danken jullie voor het vertrouwen!

KERST OP DE LOVIE

De Lovie nodigt je uit om te genieten van de winterse gezelligheid op het feeëriek verlicht kasteeldomein op vrijdag 14 december tussen 17.00 u. en 21.00 u.
Op het kasteel word je verwelkomd door de Christmasfriends. Met hun warme klanken en met een mix van traditionele en populaire kerstliederen kom je vanzelf in de kerstsfeer.
Een koor van Engelen brengt je in vervoering, of is het ontroering. Tijd voor mijmeringen in de kapel met 'Dromen vol geheimen'.
Breng de natuurlijke charme van onze keramiek in je interieur, laat je verleiden door de unieke artistieke houten figuren of kerstgroene natuurcreaties, geniet van een warme gloed van zelfgemaakte kaarsen in allerlei tinten of hou je het liever bij 'Kerst uit bomen', een demonstratie van houten kerstballen draaien? In de kerstshop van het kasteel brengen wij je graag op aanstekelijke ideeën voor sfeer in huis.
Voel je iets meer voor een rijkelijke feestdis met gastronomische streekproducten? Ook dan ben je bij ons op het juiste adres, want de hoeve van De Lovie geeft de vergeten groenten terug een kans en je gerechten krijgen een lekkere en exclusieve toets.
Een zoete verleiding of een hartverwarmend drankje bij knetterde vuurkorven maakt Kerst op De Lovie compleet.
De toegang is gratis.

TSC

Beselare - **Pluimpjes**	0 - **10**
Merkem - **Duiveltjes 1**	9 – **8**
Duiveltjes 2 – Komen/Neerwaasten	**10** – 3
Preminiemen – Westouter	**2** – 1
Jonkershove - **Miniemen A**	0 – **6**
Miniemen B – Staden	**0** – 8
Langemark - **Knapen**	0 - **8**
Scholieren – Dadizele	**3** – 0
Lo-Reninge - **Reserven A**	1 – **2**
Elverdinge – **Reserven B**	7 – **4**
TSC – Geluveld	**4** – 1

OKRA

→ Petanque

Op donderdag 29 november waren er 40 spelers.

Wonnen 3 partijen: Cecile Antheunis, André Devooght, Norbert Debeer, Ivan Pillaert, Erica Regheere, Gerarda Regheere, Jacques Decrock, Marianne Sonneville, Eugène Demuynck, Marie-Louise Tryssesoone, Gery Delanote en Godelieve Vallaeys.

Klassement

1. Jacques Decrock 48/686
2. Ivan Pillaert 44/672
3. Leopold Verslype 39/692
4. Johan Dessein 37/627
5. Willy Butaye 37/589

Volgende speeldag: donderdag 6 december. Dit is een inhaalbeurt.

→ Hobby

Uitzonderlijk afspraak op dinsdag 11 december.

DE KRAK VAN 2012

De Krant van West-Vlaanderen organiseert voor de vijfde keer de verkiezing van 'Krak van je gemeente'. 'Kraks' zijn mensen die zich onbaatzuchtig en vrijwillig inzetten om hun gemeente, de inwoners of verenigingen in de kijker te plaatsen.

Daarbij worden per gemeente uit alle voorstellen 5 of 7 verdienstelijke kandidaten geselecteerd. Voor Poperinge zijn dit Maria Catteeuw, Wim Chielens, Linda Meulenaere, Pascal Vermeersch en onze **Danny Gokelaere**.

In 2008 haalde Johan Malbrancke het van de andere genomineerden. Ondanks de geduchte concurrenten moet het met een kandidaat als Danny mogelijk zijn om de titel van Krak opnieuw naar Proven te halen!

Danny woont samen met Krista Gruwez en hun kinderen Matthias en Thomas in de Couthoflaan.

Hij verdient de titel niet alleen voor zijn inzet in het Feestcomité, dat onder meer jaarlijks zorgt voor 2 kermissen op ons dorp, maar ook als afgevaardigde voor de kadetten U15 en A-reserven van TSC.

Hij is al 35 jaar spelend lid van De Volksvreugd en is op nog zo veel andere terreinen actief.

Vind jij ook dat Danny de Krak van 2012 moet worden? Breng dan je stem uit via het stemformulier in de Krant van West-Vlaanderen, of op de website www.kw.be. Wie stemt, maakt kans op een gastronomisch etentje. Stemmen kan tot 17 december.

BEWONERSPLATFORM

Het VOORLOPIG programma van het BWP van 12 december:

- Terenburgseweg, vooral aan kruispunt met de Blokweg, vol putten. We zouden dit uitbreiden naar alle 'buitenwegels'.
- Jaarlijks herstel verbindingswegel Eekhoute-Proveniershuis. Wanneer?
- Bezoek Eekhoute: Wie volgt dit op? Nood aan een dossierbeheerder in functie van verslag, contact met bevoegde diensten, contact met Ons Onderdak, bevoegde schepen vanaf 2013, opvolging van de eventuele werken, speelplein OC De Croone integreren, bijeenkomsten organiseren ...? Dit moet absoluut komen tot een concreet plan. Het kan niet blijven duren!
- Put Obterrestraat is afgewerkt. Zijn andere putten reglementair qua diepte?
- Afbakening brugje

Andere programmapunten zijn steeds welkom, ook op de bijeenkomst zelf. We willen nogmaals herhalen dat alle Provenaars welkom zijn op het bewonersplatform. 'Ik ben daar niet in' is hier dus niet van toepassing. Iedere Provenaar is 'erin'.

MENSEN VAN BIJ ONS
VOOR 50 JAAR OVERLEDEN

Genoteerd door Ivan Top

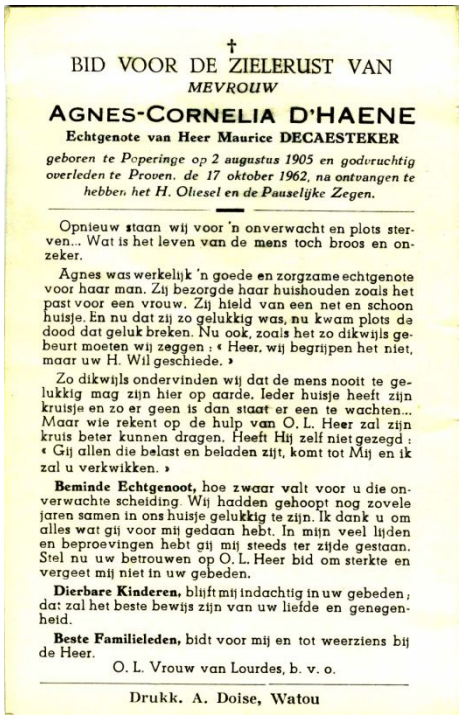

†

BID VOOR DE ZIELERUST VAN

MEVROUW

AGNES-CORNELIA D'HAENE

Echtgenote van Heer Maurice DECAESTEKER

geboren te Poperinge op 2 augustus 1905 en godvruchtig overleden te Proven, de 17 oktober 1962, na ontvangen te hebben het H. Oliesel en de Pauselijke Zegen.

Opnieuw staan wij voor 'n onverwacht en plots sterven... Wat is het leven van de mens toch broos en onzeker.

Agnes was werkelijk 'n goede en zorgzame echtgenote voor haar man. Zij bezorgde haar huishouden zoals het past voor een vrouw. Zij hield van een net en schoon huisje. En nu dat zij zo gelukkig was, nu kwam plots de dood dat geluk breken. Nu ook, zoals het zo dikwijls gebeurt moeten wij zeggen : « Heer, wij begrijpen het niet, maar uw H. Wil geschiede. »

Zo dikwijls ondervinden wij dat de mens nooit te gelukkig mag zijn hier op aarde. Ieder huisje heeft zijn kruisje en zo er geen is dan staat er een te wachten... Maar wie rekent op de hulp van O. L. Heer zal zijn kruis beter kunnen dragen. Heeft Hij zelf niet gezegd : « Gij allen die belast en beladen zijt, komt tot Mij en ik zal u verkwikken. »

Beminde Echtgenoot, hoe zwaar valt voor u die onverwachte scheiding. Wij hadden gehoopt nog zovele jaren samen in ons huisje gelukkig te zijn. Ik dank u om alles wat gij voor mij gedaan hebt. In mijn veel lijden en beproevingen hebt gij mij steeds ter zijde gestaan. Stel nu uw betrouwen op O. L. Heer bid om sterkte en vergeet mij niet in uw gebeden.

Dierbare Kinderen, blijft mij indachtig in uw gebeden ; dat zal het beste bewijs zijn van uw liefde en genegenheid.

Beste Familieleden, bidt voor mij en tot weerziens bij de Heer.

O. L. Vrouw van Lourdes, b. v. o.

Drukk. A. Doise, Watou

Agnes zou samen met haar man gewoond hebben in de Roesbruggestraat 41. Dit was het voorlaatste huis rechts op de Molenwal (juist voor de Molenwalstraat, nu grondgebied van Roesbrugge). Voor de fusie met Krombeke was dit nog Provens grondgebied, hoewel die wijk toch volledig meeleefde met Roesbrugge. Agnes was van Poperinge en haar man Maurice Decaesteker van Krombeke. Ze hadden geen kinderen.

VOLGENDE EDITIE VAN de prOvenaar

Nieuwe berichten of data bestemd voor de volgende editie van de prOvenaar, bezorg je op het redactieadres, ten laatste op **zaterdag 15 december om 19.00 u.**

†

GEDENK IN VROOM GEBED DE ZIEL

van Mevrouw

Elodie DEVLOO

Weduwe van

Heer Remi Dequeker

Geboren te Poperinge, op 18 juli 1886 en godvruchtig overleden te Ieper, op 24 juni 1962, na ontvangen te hebben de laatste H. Sakramenten.

De rechtvaardige moet Gods oordeel niet vrezen Wie goed heeft geleefd, kan niet slecht sterven.

De dierbare overledene was 'n vrouw met 'n diep kristelijk geloof. Zij stelde haar volle betrouwen op Gods Voorzienigheid. Zij heeft veel moeten werken en zweegen voor haar kinderen. Haar gebed en godsvrucht tot O. L. Vrouw hebben haar geholpen in haar moeilijke en lastige taak. Zij was werkelijk 'n bezorgde en goede moeder. Zij zocht niet de plezieren en de ijdelheden van deze wereld, maar zij leefde voor haar gezin.

Haar leven hier op aarde is ten einde. Nu zal zij van de Heer haar verdiende beloning mogen ontvangen. Nu leeft zij verder in de hemel. Want de dood is geen einde, maar het begin van 'n nieuw leven, dat eeuwig duren zal. - " Wie in Mij gelooft, zegt O. L. Heer, al sterft hij ook, zal leven; en al wie leeft en in Mij gelooft zal in eeuwigheid niet sterven.

Beminde Kinderen en Kleinkinderen, gij weet dat ik veel van U heb gehouden. Nu ben ik uit uw midden; maar van uit de hemel zal ik aan u blijven denken. Dank om alles wat ge voor mij gedaan hebt. Bidt voor mij.

Beste Familie, tot weerziens bij de Heer; weest mij ook in uwe gebeden indachtig.

Eerwaarde Zusters, hartelijk dank om uwe goede zorgen.

O. L. Vrouw van Lourdes, b.v.o.

Drukk Boussemaere

We hebben reeds geschreven over de familie Dequeker in 2005, bij de nagedachtenis van het overlijden van Remi Dequeker.

Hun dochter Julia is nog mijn buurvrouw geweest, in de Obterrestraat 60. Ze trok weg van Proven, als weduwe van André Boone. Zij vervoegde haar zoon Remi in Leuven, waar zij ook overleden is.

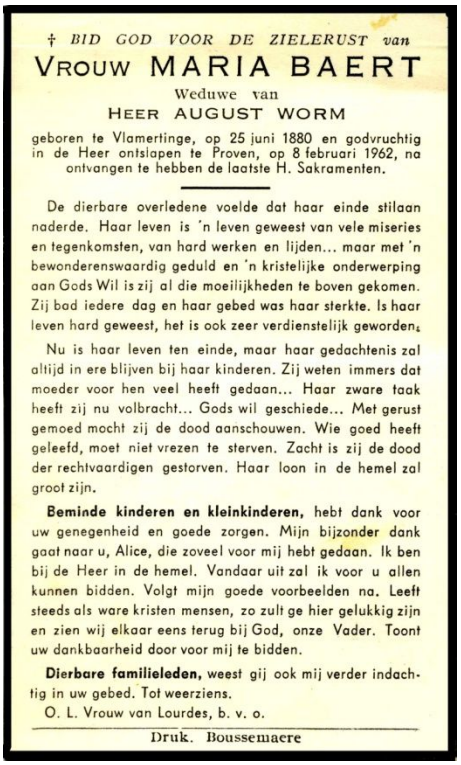

† *BID GOD VOOR DE ZIELERUST van*

VROUW MARIA BAERT

Weduwe van

HEER AUGUST WORM

geboren te Vlamertinge, op 25 juni 1880 en godvruchtig in de Heer ontslapen te Proven, op 8 februari 1962, na ontvangen te hebben de laatste H. Sakramenten.

De dierbare overledene voelde dat haar einde stilaan naderde. Haar leven is 'n leven geweest van vele miseries en tegenkomsten, van hard werken en lijden... maar met 'n bewonderenswaardig geduld en 'n kristelijke onderwerping aan Gods Wil is zij al die moeilijkheden te boven gekomen. Zij bad iedere dag en haar gebed was haar sterkte. Is haar leven hard geweest, het is ook zeer verdienstelijk geworden.

Nu is haar leven ten einde, maar haar gedachtenis zal altijd in ere blijven bij haar kinderen. Zij weten immers dat moeder voor hen veel heeft gedaan... Haar zware taak heeft zij nu volbracht... Gods wil geschiede... Met gerust gemoed mocht zij de dood aanschouwen. Wie goed heeft geleefd, moet niet vrezen te sterven. Zacht is zij de dood der rechtvaardigen gestorven. Haar loon in de hemel zal groot zijn.

Beminde kinderen en kleinkinderen, hebt dank voor uw genegenheid en goede zorgen. Mijn bijzonder dank gaat naar u, Alice, die zoveel voor mij hebt gedaan. Ik ben bij de Heer in de hemel. Vandaar uit zal ik voor u allen kunnen bidden. Volgt mijn goede voorbeelden na. Leeft steeds als ware kristen mensen, zo zult ge hier gelukkig zijn en zien wij elkaar eens terug bij God, onze Vader. Toont uw dankbaarheid door voor mij te bidden.

Dierbare familieleden, weest gij ook mij verder indachtig in uw gebed. Tot weerziens.

O. L. Vrouw van Lourdes, b. v. o.

Druk. Boussemaere

Maria hebben we gekend als de moeder van Gerard Worm, die woonde in de Canonstraat 4. Zij was de weduwe van August Worm, die reeds overleed op 19 januari 1941. Men vertelde me dat August paardegeleider (*carton*) geweest is bij de familie Lermytte. Gerard Worm had nog een broer, André en een zus, Gerarda.

de prOvenaar

verschijnt tweewekelijks
jaarabonnement: € 10,00 / per post: € 25,00

18 december 2012
jaargang 10, nr. 26

Redactieadres, abonnementen en verantwoordelijke uitgever: de prOvenaar, Eekhoute 9, 057 30 08 96, redactie@proven.be
Redactie: Luc Cappoen, Wim Devooght, Dirk Goussey, Johan Malbrancke, Wim Top – Rekening: IBAN BE04 9790 7731 1631 – BIC ARSPBE22

Politie: 057 33 40 00
Brandweer: 100 of 112
Wachtdienst dokters: 057 30 01 49
Wachtdienst tandarts: 0903 39 969
Wachtdienst apotheek: 0900 10 500
Pastoor Ingelaere: 0472 77 01 22
Psychologe: Inge Vancauwenberghe, 0479 47 88 69

Kinesitherapie:
Annelies Decorte: 0478 23 35 98
Albert Dekersgieter: 0478 99 23 13
Annemie Baes: 0476 53 02 31
Patrick Deschrevel (ook pedicure): 057 40 00 11
Griet Busschaert: 0497 41 17 56

Thuisverpleging:
Cindy Berten: 0478 42 72 42
OLV Gasthuis: 0475 70 24 83
Wit-Gele Kruis: 057 33 31 16
Lutgart Wemaere: 0496 37 83 95
Lucie Soete: 0475 64 11 06
Kinderoppas Gezinsbond:
Hilde Ghillebert, 0476 20 26 55

VOORUITBLIK

We vermelden alle activiteiten gedurende de **twee maanden** die de activiteit voorafgaan.

- vr 21 dec. vanaf 21.00 u.: 21/12/2012 The end of the world rock party, 'n Tram
- zo 23 dec., van 14.00 u. tot 17.00 u.: kerstfeest Kwasizabantu, Watou
- wo 26 dec.: schaatsen met de Gezinsbond
- za 29 dec. vanaf 21.00 u.: Old Year Party met dj Robin, sfeercafé Nobody
- wo 2 jan.: film K3 Bengeltjes, Gezinsbond
- za 5 jan. van 16.00 u. tot 18.30 u.: driekoningenfeest, De Pleute en Jong KLJ, De Croone
- za 5 jan. om 19.00 u.: nieuwjaarsreceptie, Feestcomité, De Croone
- za 26 jan.: nieuwjaarsreceptie Landelijke Gilde, De Croone
- za 16 feb.: Valentijnsavond Landelijke Gilde

HARTELIJKE GELUKWENSEN

Proficiat bij de geboorte van **Leon Pety**, zoontje van Wout en Marlies Taillieu, broertje van Arthur. Leon werd geboren op 12 december.

OPRECHTE DEELNEMING

→ bij het overlijden van **Gerard Ganne**, echtgenoot van Anna Persoon. Gerard werd geboren op 14 maart 1923 en overleed op 11 december. Hij wordt begraven in de Sint-Victorkerk op donderdag 20 december om 10.30 u.

→ bij het overlijden van **Beatrice Vandenberghe**, weduwe van Jozef Vancayzeele en van Roger Cappelaere.
Beatrice werd geboren op 19 december 1931 en overleed thuis op 12 december. Ze wordt op woensdag 19 december om 10.00 u. begraven in de Sint-Victorkerk.

→ bij het overlijden van **Roger Gruwez**. Roger werd geboren op 17 april 1929. Hij was getrouwd met Simonne Elslander en is plots overleden te Ieper op 14 december. Roger zal worden begraven in intieme kring.

HET GEZICHT VAN PROVEN

Petra Worm is afkomstig van Stavele, maar ze voelt zich ondertussen heel goed thuis in Proven.
Reeds 6 jaar baat ze haar café uit in Proven: eerst 3 jaar café Nobody en nu al 3 en een half jaar café 'n Tram.
Haar dochter **Miley** wordt 2 jaar op 23 december.
Petra heeft een oudere zus, Sandra en een jongere zus Romina, die een kapsalon heeft in Proven.
Petra zelf werkt enkele uren bij Hulp in Huis en ook 2 voormiddagen bij 't Fruithuis in Poperinge.
Ze houdt van lekker uit eten gaan, koken en af en toe eens een stapje in de wereld zetten.

NIEUWJAARSRECEPTIE

Het Feestcomité nodigt alle Provenaars uit op hun nieuwjaarsreceptie op zaterdag 5 januari. We zetten het nieuwe jaar in met gratis hapjes en alle drankjes aan € 1,00. De Croone zet z'n deuren open vanaf 19.00 u. Welkom!

BEWONERSPLATFORM

- Vanaf vandaag kun je alle vragen of bemerkingen sturen naar dit e-mailadres: bpproven@poperinge.be
Alle mails naar dit adres komen terecht bij Chris Verslype en Peter Coene.
- Het brugje nabij de school, waarvan de leuning was afgebroken, is door de technische dienst hersteld.
- In de Obterrestraat was er ter hoogte van de Terenburgseweg een rioolput verzakt. Dit zorgde voor lawaaihinder door het voorbijrijdend verkeer. Daar de werken aan de dorpskern nog niet opgeleverd zijn, heeft de firma Verfaille dit euvel opgelost.
- Volgende bijeenkomst: 12 maart om 20.00 u. in De Croone.

GEVONDEN

→ We vonden een huissleutel, merk ISEO Serrature, met blauwe sleutelhanger. Deze kun je afhalen bij Zakenkantoor PRINZIE bvba tijdens de kantooruren.

→ Iemand vergat een geldbeugel in de apotheek.

de prOvenaar: ABONNEMENT

Oeps, nog niet betaald? Doe het nu op rekening **BE04 9790 7731 1631** met **BIC ARSPBE22** van Dorpskrant Proven en je ontvangt je info blad verder zonder onderbreking.
Wil bij 'mededeling' je straat en huisnummer noteren.
Indien je dit wenst, mag je ook betalen aan één van onze medewerk(st)ers.
Wie in Proven woont, krijgt ons blad thuisbezorgd door onze vrijwilligers en betaalt hiervoor € 10,00.
Voor abonnementen buiten Proven sturen we de prOvenaar op per post. Dit kost € 25,00.

KERSTFEEST

De evangelisch-protestantse gemeente 'Kwasizabantu' komt uit Zuid-Afrika. Kwasizabantu is de naam van een regio in het Zoeloegebied. Het betekent in het Nederlands 'Plaats waar mensen geholpen worden'.
Het hoofddoel is om mensen het Evangelie van Jezus Christus aan te bieden.
Sinds 2006 komen vrienden van de zending samen in een voormalige boerderij in Watou.
Elke zondag om 11.00 u. vindt er een samenkomst plaats in de opgeknapte schuur van de boerderij.
Wij nodigen je hartelijk uit om met ons Kerst te vieren op 23 december 2012, van 14.00 u. tot 17.00 u.
We willen samenkomen om de geboorte van Jezus Christus te vieren met het kerstverhaal, koffie en taart, muzikale bijdragen en kerstliederen.
Toegang vrij.
Wij zorgen ook graag voor vervoer.

Neem gerust contact op:
Vrienden van de Kwasizabantu Zending
Vuileseulestraat 14
8978 Watou
info@kwasizabantu.be
057 44 46 80.

SAKO

Vanaf vandaag kan je bij Kris en Nadine dagelijks een belegd broodje verkrijgen. Indien je er meer dan vijf wil bestellen, liefst bellen voor 10.30 u. op 057 30 04 47.

TSC

Miniemen A - Woesten	**4** - 0
Famkes Merkem – **Miniemen B**	3 - **0**
Komen/Neerwaasten – **Scholieren**	15 - **0**
Reserven A – Woesten (forfait)	**5** - 0
Ploegsteert – **Reserven B**	2 - **1**
Vlamertinge – TSC	**3** - 1

Op **zondag 23 december** spelen de senioren om 14.30 u. thuis tegen Houthulst (inhaalwedstrijd van speeldag 7).
Op **zondag 30 december** is er winterstop.
Op **zondag 6 januari 2013** hernemen we tegen buur KFC Poperinge met als inzet 'de ploeg van 't stad'.

OLD YEARS PARTY

Zaterdag 29 december is het weer volop ambiance in sfeercafé Nobody.
'We gonna celebrate the amazing Year 2012!' Nog een laatste keer goed uitgaan voor het nieuwe jaar begint! We zullen er een spetterend en speciaal feest van maken! Dj Robin zorgt opnieuw voor de ambiance vanaf 21.00 u. Be there!

OPENINGSUREN TIJDENS DE EINDEJAARSPERIODE

De handelaars delen graag hun openingsuren tijdens de eindejaarsfeesten mee:

→ **Au Petit Jardin**
zondag 23/12 en 30/12: 9.00 u. – 18.30 u.
maandag 24/12 en 31/12: 8.30 u. – 12.00 u. en 13.00 u. – 18.30 u.
dinsdag 25/12 en 01/01/13: 9.00 u. – 12.00 u.

→ **Bokado**
zondag 23/12 en 30/12: 9.00 u. - 12.00 u. en 13.30 u. - 18.30 u.
maandag 24/12 en 31/12: 9.00 u. - 12.00 u. en 13.30 u. - 18.30 u.
dinsdag 25/12 en 01/01/2013: gesloten

Drankcenter Devos
Maandag 24/12 en 31/12: 9.00 u. – 12.00 u. en 13.00 u. – 17. 00 u.
dinsdag 25/12 en 01/01/13: gesloten

→ **Petraver**
dinsdag 25/12 en 01/01/13: gesloten

→ **Proxy Delhaize**
zondag 23/12 en 30/12: 7.00 u. – 17.00 u.
maandag 24/12 en 31/12: 7.00 u. – 17. 00u.
dinsdag 25/12 en 01/01/13: gesloten

→ **Sako**
maandag 24/12 en 31/12: 6.30 u. – 19.00 u.
dinsdag 25/12: 8.00 u. – 12.00 u.
dinsdag 01/01/13: gesloten

→ **Slagerij Bart en An**
zondag 23/12 en 30/12: 8.00 u. – 12.30 u.
maandag 24/12 en 31/12: 8.00 u. - 12.00 u. en 13.30 u. – 18.00 u.
dinsdag 25/12 en 0101/13: 9.00 u. - 12.00 u.
woensdag 02/01/13: gesloten

BERICHT UIT INDONESIË

Volgende zaterdag kun je in 'Vlaanderen Vakantieland' een reportage zien over Indonesië en de tempels van Yogyakarta, waar Andy Lemahieu en Ade Rhoma hun guesthouse aan het bouwen zijn. In de volgende editie van de prOvenaar brengt Andy verslag uit van de vorderingen.

EINDEJAAR BIJ JE DORPSHANDELAAR

Volgende handelaars doen mee aan de eindejaarstombola van Unizo:

Chocolade Zokola, Coiffure Rita Ganne, Coiffure Romina Worm, Drankcenter Devos, Geschenken Bokado, Hairdesign Ronny, Schoonheidsinstituut Valerie, Tuincentrum Au Petit Jardin en Schoonheidsinstituut Mi Sento.

OKRA

→ Petanque

Op donderdag 6 december (inhaalbeurt) waren er 38 spelers. Wonnen 3 partijen: Agnes Vandromme, Joël Monkerhey, Nicole Berten, Eugène Demuynck, Andrea Devooght, Pol Verslype en Ivan Pillaert.

Klassement:

1.	Jacques Decrock	48/686
2.	Ivan Pillaert	44/672
3.	Leopold Verslype	39/692
4.	Johan Dessein	37/627
5.	Willy Butaye	37/616

De laatste speeldag van 2012 is op **donderdag 20 december**.

→ Kaarting

Op 13 december waren er 56 deelnemers.

Wonnen 3 partijen:

Maria Hauspie	383
Paul Vandepitte	319
Ghislaine Vandeputte	299
Frans Deblock	286
Ivan Pillaert	193
Georgette Vanstechelman	188

Klassement:

1. Ivan Pillaert	25/2653
2. Urbain Delerue	24/2921
3. Marie-Jeanne Breyne	24/2543
4. Anna Depyper	23/2736
5. Ghislaine Vandeputte	22/3006

Volgende kaarting: **donderdag 27 december**.

DRIEKONINGENFEEST

Op 5 januari organiseren Speelpleinwerking De Pleute en Jong KLJ Proven een jaarlijks Driekoningenfeest.
Dit vindt plaats van 16.00 u. tot 18.30 u. aan De Croone en is bedoeld voor kleuters en kinderen tot en met het 6de leerjaar.
We knutselen, spelen en we sluiten af met een stoet die de 3 pas verkozen koningen begeleidt door Proven.
Inschrijven of info bij Danica, 0478 62 09 67 of Lieselotte, 0493 62 23 17.
Deze activiteit kost € 2,00 en dit betaal je ter plaatse.

Door omstandigheden werkt Johan Malbrancke niet meer mee aan het Driekoningenfeest. Hij wenst de organisatoren via deze weg veel succes toe.

Van hun kant wensen de organisatoren Johan Malbrancke te bedanken voor zijn jarenlange inzet.

GEZINSBOND

→ Op woensdag 26 december gaan we schaatsen. We spreken om 16.45 u. af aan de ijspiste op de Grote Markt en schaatsen tot 18.00 u. Daarna trakteert de Gezinsbond Proven iedereen nog een drankje. De leden en de niet-leden betalen € 5,00 per schaatsbeurt en € 1,50 om de schaatsen te huren.
Inschrijven kan tot 23 december bij Rita Maes (Eekhoute 8) of bij Anja Goethals (apotheek).
Graag betalen bij inschrijving.

→ Een tweede activiteit in de kerstvakantie om in jullie agenda te schrijven: op woensdag 2 januari gaan we naar de cinema om de nieuwe film van K3 met Karen, Kristel en Josje te bekijken: 'K3 Bengeltjes'. Ideaal om 2013 te starten dus!!
De film start normaal gezien om 14.00 u. We verzamelen aan De Croone en vertrekken daar met zijn allen om 12.45 u. richting Koksijde en zijn omstreeks 16.30 u. terug thuis. Het startuur van de film kan wijzigen. Vermeld dus liefst jullie telefoonnummer bij de inschrijving, zodat we iedereen kunnen verwittigen als het nodig blijkt.
Leden betalen € 5,50 en niet-leden € 6,50. Alle kinderen krijgen bovendien gratis een zakje popcorn of chips van ons!
Inschrijven kan tot 31 december bij Rita Maes (Eekhoute 8) of bij Anja Goethals (apotheek). Graag betalen bij inschrijving en laat ook meteen weten of je vervoer nodig hebt of kunt aanbieden, zodat we alles op tijd kunnen regelen.

FUIVEN IN 'N TRAM

→ Op vrijdag 21 december is er de End Of The World Rock Party. Aangezien volgens de Maya's op die dag de wereld vergaat, zorgen we er voor dat we met z'n allen nog eens kunnen fuiven met de nodige rockmuziek voor jong en oud. Iedereen welkom vanaf 21.00 u. in café 'n Tram.
→ Alle overlevenden ☺ van de End Of The World Rock Party zijn tevens welkom voor een spetterend feest om het nieuwe jaar te starten op 1 januari 2013 vanaf 21.00 u. in café 'n Tram. Studio Vitesse zorgt voor de nodige ambiance én tussen 00.00 u. en 01.00 u. is er voor iedereen gratis bier en frisdranken.

DE BASCULE SCHILDERT

Rita begint met schilderwerken op maandag 24 december. Op 1 januari zal alles klaar zijn. Het café is gedurende deze periode gesloten.

Aan allen een Zalig Kerst en Gelukkig Nieuwjaar gewenst.
Rita

VOLGENDE EDITIE VAN de prOvenaar

Omwille van de eindejaarsfeesten bezorg je nieuwe berichten of data bestemd voor de volgende editie van de prOvenaar **ten laatste op VRIJDAG 28 december om 19.00 u.** op het redactieadres.

Ook volgend jaar stellen we iedere keer een Provenaar voor aan onze lezers, in de **O** en in **Het Gezicht van Proven**. Iedere Provenaar kan aan bod komen. Iets voor jou? Geef dan een seintje aan een medewerker.